08/03 26.03.2003
WWW.KIDSZONE.DE
Deutschland € 2,20; Österreich € 2,30; Schweiz sfr 3,90
Dänemark dkr 18,60; Italien/Spanien € 2,75
Holland/Belgien/Luxemburg € 2,50

Aus der TV-Werbung!

Kids Zone

» JETZT VÖLLIG NEU!
€ 2,20 mit HÖRSPIEL-CD!

14 TAGE TV-PROGRAMM
» 29. März - 11. April

Jetzt mit täglicher Vorschau zu allen Daily Soaps und Anime-Hits von Dragon Ball bis GZSZ

2 POSTER

386 POKÉMON-POSTER Teil 1

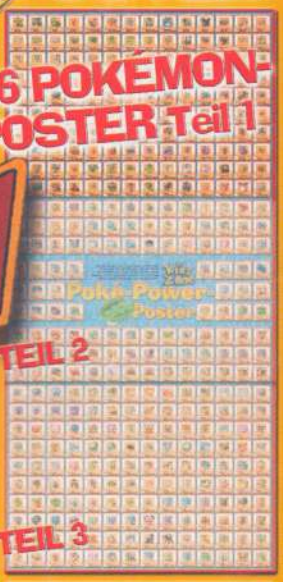

TRAUMBERUF FUSSBALLER
Die jungen Wilden des VfB Stuttgart

GELÜFTET!

50 GEHEIMNISSE ZU YU-GI-OH!
Alles über TV, Games & Sammelkarten

DSDS: DER STAR STEHT FEST!
Brandheiße News & Tourneeplan

Der Technik auf der Spur
Im Deutschen Museum

BATMAN™
DARK TOMORROW™

GERECHTIGKEIT KOMMT IN GOTHAM CITY AUF EINEN SCHLAG!

www.batmandarktomorrow.net

USK Geeignet ab 12 Jahren

XBOX NINTENDO GAMECUBE

VIDIS www.vidis.com

Batman and all related KEMCO elements © 2003 DC COMICS. BATMAN is a registered trademark of DC COMICS. BATMAN and all related elements are the property [illegible]
TM, ® and the Nintendo GameCube logo are trademarks of Nintendo. © 2003 Nintendo. Microsoft, Xbox and the Microsoft Xbox logo are trademarks [illegible]

Auch diesmal waren wir dem neuesten Kinoknüller und einem richtigen Schmökerhit auf der Spur! Außerdem gibt es einen tollen Ratekrimi, Rätsel, Witze, Sprüche – und noch mehr coole Grüße aus der Kids-Zone-Mailbox! Spannend geht es danach direkt weiter mit dem ersten Teil der Hörspielepisode „Die Tierfänger" aus Der kleine Eisbär, Folge 4!

Viel Spaß!

Sally & Simon

COOL Läuft auf jedem Musik-CD-Player

CD-Trackliste

01 Kids-Zone-Show-Begrüßung
02 Kino-News Das Dschungelbuch 2
03 Ratekrimi Der vierbeinige Zeuge
04 Leserfragen
05 Buch: Die Schildkrötenbucht
06 Witze
07 Hörer-Rätsel
08 Verabschiedung
09 Lesergrüße
10-12 Hörspiel: Der kleine Eisbär (Teil 1)
13 Coole Sprüche

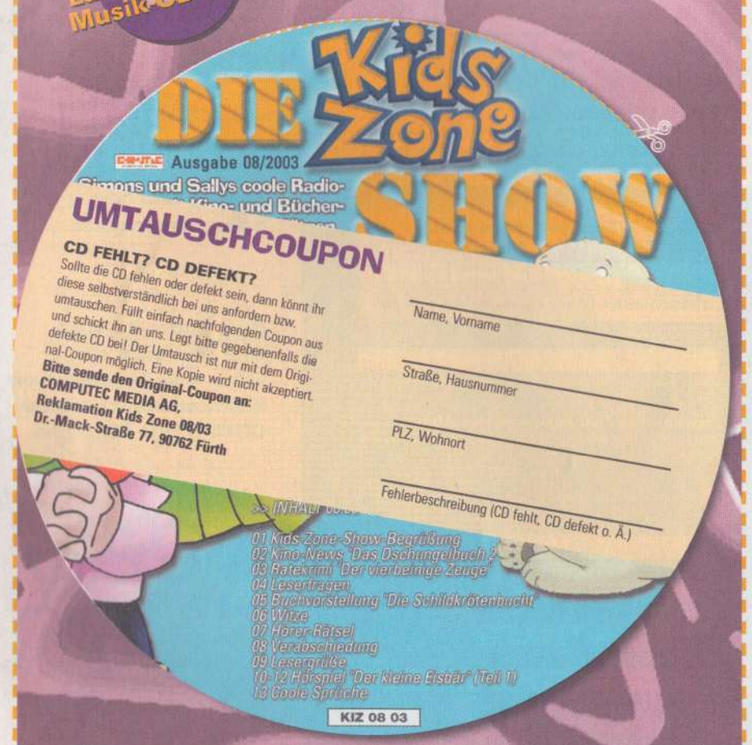

MACHT MIT!

Du findest die Show cool und willst mitmachen? Dann her mit deinen Fragen, Grüßen, Witzen und Sprüchen!

Ihr könnt euch für die üblichen Telefongebühren eines Orts- oder Ferngesprächs bei uns zu Wort melden. Die coolsten Sprüche, Witze und Fragen kommen dann in die Show. Versprochen!

Die Kids-Zone-Hotline:
0911 / 28 72 280

Tag	Uhrzeit	Thema
Montag	13-17 Uhr:	Erzählt uns eure Witze
Dienstag	13-17 Uhr:	Fragen an die Redaktion
Mittwoch	13-17 Uhr:	Coole Sprüche
Freitag	13-17 Uhr:	Liebe Grüße an Freunde

Die Hits der Show

Der kleine Eisbär, Folge 4 Die Tierfänger

HÖRSPIEL Lars sitzt wieder in der Patsche! Aber die Höhle, die Pieps ihm zeigte, hat ihn neugierig gemacht – und jetzt kommt er nicht mehr hinaus! Klar, dass seine Freunde ihm helfen. Doch der kleine Eisbär ist nicht der Einzige, der in der Falle sitzt ... Neben „Die Tierfänger" aus der Folge 4 könnt ihr euch die ersten drei Hörspielfolgen zur TV-Serie im Handel schnappen. Bereits erschienen sind außerdem ein Hörspiel zum Film und die Musik-CD *Lieder aus dem Eisbärenland*!

Bestell-Hotline:
Die Hörspielfolgen könnt ihr auch unter 040/8404655 bestellen!

hersteller → edel media & entertainment
preis → Ca. € 4,95 (MC) bzw. € 7,77 (CD)
geeignet → Ab 3 Jahren

Die Schildkrötenbucht

ROMAN Die Meeresbiologie-Studentin Nicky ist überglücklich: Sie darf mit ein paar anderen Jugendlichen aus aller Welt an einem Schildkröten-Programm in Costa Rica teilnehmen. Doch schon bald merkt Nicky, dass ihre Probleme sie auch nach Mittelamerika verfolgen. Der Aufenthalt in Costa Rica wird um einiges turbulenter und gefährlicher als geahnt ...

verlag → Carl Ueberreuter
preis → € 9,90
geeignet → Ab 12 Jahren

jahresabo

Totaler Abo-Wahnsinn!

Wer jetzt ein Kids-Zone-Abo bestellt, erhält eine geniale Prämie als Dankeschön gratis dazu. Einfach aussuchen und bestellen!

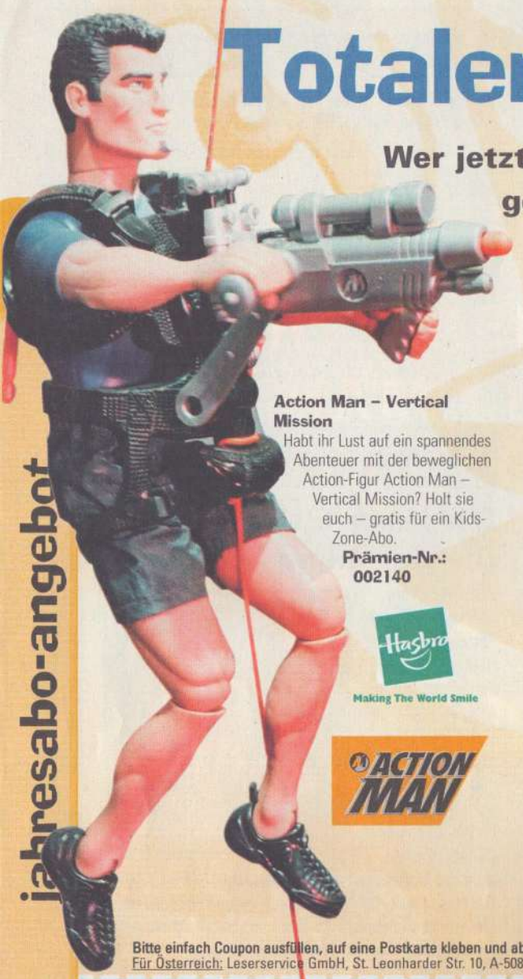

Action Man – Vertical Mission
Habt ihr Lust auf ein spannendes Abenteuer mit der beweglichen Action-Figur Action Man – Vertical Mission? Holt sie euch – gratis für ein Kids-Zone-Abo.
Prämien-Nr.: 002140

Hasbro
Making The World Smile

ACTION MAN

Harry Potter Console Enhancer
Verbesserte Ergonomie und mehr Komfort für deinen GBA im kultigen Harry-Potter-Design
Prämien-Nr.: 002248

GameCube Memory Card 4 MB
Unverzichtbar! Diese schwarze Memory Card bietet 4 MBit Speicherplatz (entspricht 59 Seiten.).
Prämien-Nr.: 002067

Harry Potter Console Case
Tolles Hart-Case, die deine Spielkonsole vor Beschädigungen schützt
Prämien-Nr.: 002246

FM-Radio für GBA
Das FM-Radio macht aus eurem Game Boy Advance ein echtes Soundwunder!
Prämien-Nr.: 002098

Bitte einfach Coupon ausfüllen, auf eine Postkarte kleben und abschicken an: Kids Zone, Abo-Service, Postfach 1129, 23612 Stockelsdorf.
Für Österreich: Leserservice GmbH, St. Leonharder Str. 10, A-5081 Anif.

Ja, ich möchte das Kids-Zone-Abo

(€ 52,- [= € 2,-/Ausg.]; Ausland: € 80,60; Österreich: € 58,-)

Das Heft geht an (bitte in Druckbuchstaben ausfüllen):

Name, Vorname

Straße, Nr.

PLZ, Wohnort

Telefon-Nummer/E-Mail *(für weitere Informationen)*

Rechnungsadresse:

Name, Vorname

Straße, Nr.

PLZ, Wohnort

Telefon-Nummer/E-Mail *(für weitere Informationen)*

Das Abo gilt für mindestens ein Jahr und verlängert sich automatisch um ein weiteres Jahr, wenn nicht spätestens sechs Wochen vor Ablauf des Bezugszeitraumes gekündigt wird. Die Prämie geht erst nach Bezahlung der Rechnung zu. Das Abo-Angebot gilt nur für Kids Zone.

Folgende Prämie möchte ich haben:

Prämie | **Prämien-Nr.**

(Die Lieferung erfolgt nur, solange der Vorrat reicht)

Datum/Unterschrift Abonnent (bei Minderjährigen gesetzl. Vertreter)

Gewünschte Zahlungsweise des Abos:
Bitte beachten: Bei Bankeinzug erhaltet ihr zusätzlich zwei Ausgaben kostenlos!

☐ Bequem per Bankeinzug (Prämienlieferzeit ca. 2 bis 3 Wochen)

Kreditinstitut:

Konto-Nr.:

BLZ:

Kontoinhaber:

☐ Gegen Rechnung (Prämienlieferzeit ca. 6 bis 8 Wochen)

COMPUTEC MEDIA AG, Dr.-Mack-Str. 77, 90762 Fürth, Vorstandsvorsitzender Christian Geltenpoth

PK JA 05

Einfach und bequem online abonnieren:

abo.kidszone.de

Dort findet ihr auch eine Übersicht sämtlicher Abo-Angebote von Kids Zone und weiterer COMPUTEC-Magazine.

Kids Zone

abo-angebot

50 Yu-Gi-Oh!-Geimnisse

Enthüllt:

Freut euch auf 50 knallharte Fakten zur neuen Kult-Serie auf RTL II! Wir enthüllen für euch 50 Geheimnisse zu den Games, der TV-Serie, den Manga und mehr! Ihr werdet staunen!
ab Seite 10

Zelda: The Wind Waker

Ab dem 3. Mai steht *Zelda: The Wind Waker* in den Laden-Regalen. Wie spielt sich Links erstes Abenteuer für den GameCube?
ab Seite 52

Hallo liebe Leser,

Endlich haltet ihr die zweite Kids Zone mit CD in den Händen! Was euch auf dem Tonträger erwartet, lest ihr auf Seite 3. Auch das Heft steckt wie immer voller megainteressanter Themen. In unserer großen *Yu-Gi-Oh!*-Reportage präsentieren wir euch 50 brandheiße Fakten zum neuen Anime-Hit, den Spielen und dem Manga. Natürlich haben wir gespannt das Finale von *Deutschland sucht den Superstar* verfolgt. Wir verraten euch, wer der Superstar der Kids-Zone-Leser ist. Im Wissens-Teil geht es um das Deutsche Museum in München. Ihr werdet staunen, was wir dort alles entdeckt haben! Gute Unterhaltung wünscht euch

Euer Kids-Zone-Team

DSDS: Tour, Infos und mehr!

Alex ist euer Superstar! Wir berichten über seine Pläne, liefern euch die Tournee-Daten der *DSDS*-Teilnehmer und viele Infos aus dem *Deutschland sucht den Superstar*-Umfeld! Aber lest selbst!
ab Seite 14

Der Technik auf der Spur

Wissen im Deutschen Museum

Ein solches Angebot bekommt man nicht oft: 50.000 qm voller einzigartiger Ausstellungstücke. Jedes von ihnen erzählt eine eigene Geschichte. Staunt, was es Interessantes zu erfahren gibt!
ab Seite 16

inhalt

TV-Programm
TV-News 39 — Feivel, der Mauswanderer; Dream Rider
TV-Programm 40 — Das Programm vom 29. März - 11. April

Anime
Charts 27 — Wer hat dieses Mal die Nase vorn?
Anime News 28 — Diesmal mit *Hamtaro*-Gewinnspiel
Anime-Center 33 — Computeranimiertes Abenteuer *Zentrix*
Dragon Ball Z/GT 34 — Klartext: Jetzt spricht Lunch
Pokémon 35 — Brandheiße Infos zu *Rubin* & *Saphir*
Yu-Gi-Oh! 35 — US-Start des GBA-Games
Anime-Serie 36 — *One Piece*: Lysop der Lügner

PC- & Videospiele
Zelda: The Wind Waker 52 — Was ist neu? Wie spielt sich das Game?
GameCube & Game Boy 53 — *Super Monkey Ball 2, Baldur's Gate u. m.*
PC, PS2 & Xbox 54 — *DTM Director's Cut, NHL 2K3 u. m.*
Tipps & Tricks 55 — *Space Channel 5: Part 2, HdR, Pokémon*

Film
Charts, News & Starts 06 — Der *Spider-Man*-Film wird fortgesetzt.
Das Dschungelbuch 2 06 — Endlich gibt es einen zweiten Teil!

Sport
Steckbrief & News 24 — Andreas Hinkel, Rennspaß fürs Handy
Ein junger Wilder 24 — Interview mit VfB-Jungstar Andreas Hinkel.
Immer schön dribbeln! 25 — Coole Tipps für Basketball-Fans

Handy
SMS-Sprüche & News 08 — Der Logo-Composer
Neues Handy 08 — Das Siemens CL50

Geld
Traumjob Fußballer 26 — Wie kommt man ins Profi-Geschäft?

Toys
Superstar-Fieber 09 — Wettbewerb und Brettspiel zum Thema

Musik
Charts, News & Tourneen 07 — Jeanette Biedermann tauscht die Bühnen!
Neue Musik-CDs 07 — Modern Talking, Jackass, u. v. m.

Wissen
Der Technik auf der Spur 16 — Das Deutsche Museum im Visier

Reportagen
Yu-Gi-Oh! 10 — Enthüllt: 50 *Yu-Gi-Oh!*-Geheimnisse
Das ist euer Superstar! 14 — Die Tour, News und mehr!
Der Technik auf der Spur 16 — Spannende Infos zu genialen Erfindungen

Rätselspass
Rategeschichte 56
Kreuzworträtsel 57
Gewinnspiel, Leserwitze 58
Videokids 08, 52, 56

Rubriken
Abo-Angebot 04
Heft-Inhalt 05
Oster-Special 20
Pokémon-Poster (Teil I) 30/31
Fußballer-Poster 29/32
Leserbriefe 37
Impressum 57
Vorschau 58

Das Dschungelbuch 2

KINO „Probier's mal mit Gemütlichkeit …" Wer fängt nicht an zu swingen, wenn er an das Gute-Laune-Lied von Balu aus *Das Dschungelbuch* denkt?! 36 Jahre nach der Uraufführung des laut Walt Disney Pictures „erfolgreichsten Kinofilms Deutschlands" kehren der Party-Bär und seine Freunde jetzt auf die Leinwand zurück. Am Ende des ersten Films war Mogli einem Mädchen in die Menschensiedlung gefolgt und hatte Balu traurig zurückgelassen. Inzwischen hat der Junge sich gut bei seinen Artgenossen eingelebt und in Shanti und Ranjan zwei dicke Freunde gefunden. Trotzdem vermisst er seinen „Papa Bär" und die Freiheit des Dschungels. Auch Balu fühlt sich ohne seinen Spielgefährten einsam. Trotz der Warnungen des Panthers Baghira schleicht er sich eines Nachts in die Menschensiedlung und nimmt Mogli mit zurück in den Dschungel. Shanti und Ranjan glauben, dass der Bär ihren Freund entführt hat, und machen sich auf die Suche. Währenddessen feiern Mogli und Balu ausgelassen ihr Wiedersehen. Doch im Dschungel lauern viele Gefahren: Die Schlange Kaa sucht mal wieder nach einem leckeren Mittagessen und der böse Tiger Shir Khan sieht die Zeit gekommen, sich endlich an Mogli zu rächen … Freut euch auf eine spannende Story, legendäre Dschungelhits und zahlreiche neue Ohrwürmer! Moglis Stimme wird euch übrigens bekannt vorkommen: Sprecher Max Felder hat in den beiden *Harry Potter*-Filmen Ron Weasley synchronisiert.

BELIEBT Mogli zieht die anderen Kinder mit seinen Dschungel-Geschichten in den Bann.

ZEICHENTRICK Endlich gibt es eine Fortsetzung!

geeignet → Ab 5 Jahren
internet → www.disney.de/DisneyKinofilme/dschungelbuch2
termin → 27. März

Spider-Man-Film wird fortgesetzt

NEWS Die Fans des schon fast legendären Comic-Helden werden jubeln: Es wird einen zweiten Teil des Kassen-Knüllers *Spider-Man* geben. Die Dreharbeiten beginnen nach Angaben von Columbia Tristar bereits im April. Der Kinostart ist für 2004 geplant. Natürlich sind wieder Tobey Maguire (Peter Parker) und Kirsten Dunst (Mary Jane) mit von der Partie. Die Rolle des Doc Ock, des neuen Erzfeindes von Spider-Man, wird Alfred Molina übernehmen.

Weitere Kino-Starts

27.03.	Femme Fatale	**Thriller**
27.03.	Made in Israel	**Drama**
27.03.	Soloalbum	**Komödie**
03.04.	Suche impotenten Mann fürs Leben	**Komödie**
03.04.	Voll verheiratet	**Komödie**
03.04.	The Core	**Science-Fiction**
10.04.	Johnny English	**Komödie**
10.04.	Vier Freunde und vier Pfoten	**Kinderfilm**
10.04.	Das kleine Gespenst	**Zeichentrick**

DIE TOP 5

Wie nicht anders erwartet, kann sich der *DBZ*-Film auf Platz 1 halten. Wer mit über die Charts abstimmen möchte, findet auf Seite 38 den Mitmachcoupon.

Jeanette sagt GZSZ Goodbye!

ADIEU Vorerst nimmt Jeanette Biedermann von *GZSZ* Abschied und widmet sich ihrer Karriere als Sängerin. Am 19. März könnt ihr Jeanette als Marie Balzer zum letzten Mal auf RTL erleben. Dass Jeanette ihre Kollegen aus der Reality-Soap vermissen wird, ist klar: Den Verlust hat sie auch in ihrer Single „It's Over Now" verarbeitet. Schon mit ihrem zweiten Album *Delicious* hatte Jeanette die Erwartungen übertroffen: Für die Scheibe kassierte sie den Echo. Dieser Preis war nicht die einzige Auszeichnung, die Jeanette verliehen wurde: Das Duett „We've got Tonight" mit Ronan Keating wurde mit Preisen überhäuft. Ihr neuer Song ist klasse: Wer sich davon überzeugen möchte, kann Jeanette live erleben. Die Tournee-Daten erfahrt ihr unter www.jeanettebiedermann.de.

RIESENSONG Das melancholische Stück „It's Over Now" wird von einem genialen Orchester unterstützt.

Bild: Bernhard Kühmstedt

Neue Musik-CDs

MODERN TALKING

TV MAKES THE ...
Die Auskopplung aus dem Album *Universe*, das am 31. März veröffentlicht wird, hat das Zeug zum Ohrwurm!

LIONEL & ENRIQUE

TO LOVE A WOMAN
Eine melodiöse Midtempo-Nummer, die die Stimmen der beiden Sänger perfekt in Szene setzt. Gelungen!

HERMES HOUSE BAND

THOSE WERE THE DAYS
Die „Radio Party Version" des Klassikers ist ein Muss für alle Partygänger und House-Fans: Der Titel macht gute Laune!

BEATBETRIEB

WORAN GLAUBST DU?
Bei der deutschen Vorentscheidung zum Grand Prix waren alle begeistert! Nun warten alle auf das Album.

DIE GERD SHOW

ALLES WIRD GUT
Elmar Brandt war mit „Alles wird gut" beim Grand-Prix-Vorentscheid mit von der Partie. Ein witziger Song.

VARIOUS ARTISTS

JACKASS
Zum Kinospektakel gibt's jetzt auch den Soundtrack: Eine Mischung aus Punk, Rock und Hip-Hop. Cool!

5x = Volltreffer
4x = Gute Scheibe
3x = Ganz nett
2x = Nur für Fans
1x = Voll daneben

Charts

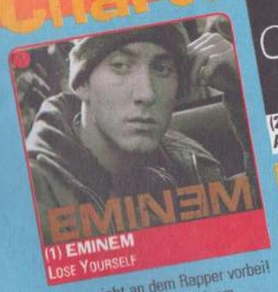

(1) EMINEM
LOSE YOURSELF

Keiner zieht an dem Rapper vorbei! Eminem verteidigt mit einem Riesenvorsprung erneut den ersten Platz. Wer wird es schaffen, den Sänger vom Treppchen zu stoßen?

(2) NO ANGELS
ALL CRIED OUT

(3) BRO'SIS
THE GIFT

(–) LAS KETCHUP
KUSHA LAS PAYAS

(–) TATU
ALL THE THINGS ...

Wollt auch ihr euch an den Musik-Charts beteiligen? Dann füllt unseren Mitmachcoupon auf Seite 38 aus und schickt ihn uns!

Aus Alt wird Neu

NEWS BMG hatte schon zu Beginn des Jahres ein „pinkes" 2003 angekündigt. Jetzt ließ Pink den Worten Taten folgen: Sie ist zur alten Haarfarbe zurückgekehrt, die alle für ihre Namensgebung verantwortlich machen. Doch die Farbe hat nichts mit ihrem Namen zu tun: Pink wird schnell rot!

Im Visier?

NEWS Nur kurz wollte der Rapper Busta Rhymes abends bei seinem Management vorbeischauen. Als er Minuten später das Büro wieder verließ, war die Beifahrerseite seines Autos von sechs Einschüssen durchlöchert. Verletzt wurde niemand. Erst vor einem Monat seien dort Schüsse abgefeuert worden, so BMG.

Westlife on Tour

Natürlich werden die Jungs von Westlife auf der Bühne auch ihre neue Single „Tonight" vorstellen.

21.04.2003	Stuttgart	Schleyerhalle
22.04.2003	Nürnberg	Arena
24.04.2003	Berlin	Max-Schmeling-Halle
25.04.2003	Leipzig	Messehalle 7
29.04.2003	Köln	Arena
03.05.2003	München	Olympiahalle
04.05.2003	Frankfurt/Main	Festhalle
05.05.2003	Hannover	Arena
06.05.2003	Hamburg	Colorline Arena

Service
Auf jamba.de eigene Logos entwerfen!

Kreative Handy-Logos

LOGOS Immer nur vorgegebene Logos verschicken – das ist doch auf die Dauer voll langweilig! Überrascht doch eure Freunde oder eure Familie mal mit einem selbst gestalteten Icon! Wie das geht? Ganz einfach: Auf der Internet-Seite www.jamba.de findet ihr einen Logo Composer. Dort könnt ihr zwischen häufig verwendeten Grafikformen wie Kreisen oder Quadraten wählen, vorgegebene Motive anpassen oder mithilfe des virtuellen Pinsels eurer Kreativität freien Lauf lassen. Wer es ganz individuell liebt, lädt einfach ein Foto vom PC in den Composer, bearbeitet es, versieht es mit einem coolen Spruch – und ab damit! Wetten, dass ihr damit auch euren neuesten Schwarm beeindruckt?! Der Logo Composer funktioniert bei allen Handys, die Logos empfangen können – ob bunt oder schwarz-weiß, das ist egal. Jeder Logo-Versand kostet 1,99 Euro. Na dann: Viel Vergnügen beim Malen!

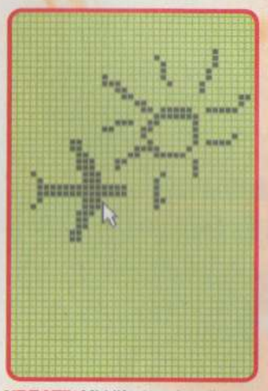

KREATIV Mithilfe des virtuellen Pinsels könnt ihr Bilder malen.

LIEBEVOLL Wetten, dass sich eure Freundin über so ein Logo freut?

Newsticker

Klein und elegant Es ist nicht viel größer als ein Lippenstift: das neue Siemens CL50. Das erste Klapp-Handy für den europäischen Markt wiegt nur 70 Gramm. Mit dem dazu erhältlichen Loop Headset (Freisprecheinrichtung) könnt ihr es euch problemlos um den Hals hängen. Das CL50 bietet einen WAP-Browser und diverse Spiele. Es kostet etwa 450 Euro.

Kids Zone -SMS prüche

Wärst du eine Träne, würde ich nie mehr weinen - aus Angst, dich zu verlieren.

Kids Zone -SMS prüche

Bei uns kann man vom Fußboden essen - man findet immer was!

TIKWA

VIDEOKIDS

SIMON IM MONSTERLAND

FOLGE 60

Videokids – Das Buch zum Comic jetzt unter www.space-rat.de bestellen!

WWW.SPACE-RAT.DE

Das Star-Fieber macht auch vor den deutschen Spieleverlagen nicht Halt!

Deutschland sucht den Junior-Star

WETTBEWERB Auf die Bühne, fertig, los: Das Ravensburger Spieleland und der Sender SWR 1 suchen den Junior-Star 2003. Egal, ob ihr musikalisch oder kabarettistisch begabt seid, jonglieren oder Breakdance könnt – hier bekommt ihr eine Chance! Als Belohnung winken u. a. eine CD-Aufnahme, ein Auftritt beim ARD-Tigerentenclub und die Teilnahme an einem Kleinkunst-Workshop. Das Finale findet am 28. Juni im Ravensburger Spieleland statt. Dort können die von der Jury ausgewählten Kandidaten in einer zehnminütigen Live-Show zeigen, was sie drauf haben. Vier von ihnen werden dann von der Schirmherrin des Wettbewerbs, Kultusministerin Annette Schavan, ausgezeichnet. Kinder und Jugendliche von 5 bis 15 Jahren können noch bis zum 4. April ein Bewerbungs-Video einreichen. Weitere Infos sowie Bewerbungs-Formulare bekommt ihr beim Ravensburger Spieleland, JUNIOR-STARS, Am Hangenwald 1, 88074 Meckenbeuren, E-Mail: junior-stars@ravensburger.de, Fax: (07542) 400-101.

SUPERSTAR
Könnt ihr so gut singen wie Alex? Dann bewerbt euch unbedingt!

INFO Hier seid ihr der Boss!

BRETTSPIEL Welche Band schafft es an die Spitze? Im Spiel *Schrille Stille* vom Zoch Verlag könnt ihr das beeinflussen. Als Labelchef von „Siegel & Schmalz" oder „Capriola" managt ihr Stars und sammelt dabei Punkte. Die bis zu sechs Mitspieler pushen ihre Bands nach oben oder verdrängen die Nieten. Habt ihr den richtigen Riecher?

preis → Ca. € 30,-
internet → www.zoch-verlag.com

LASS DEN ASPHALT BRENNEN...

WHIRL TOUR

RASANTES ABENTEUER. HEISSER ASPHALT. COOLE TYPEN.

- Steige auf deinen Scooter und zeige deine besten Tricks.
- Erforsche 8 riesige Level: Vom düsteren Schloss bis zur schwebenden Stadt in den Wolken.
- 7 spielbare Charaktere und 10 Scooter, die individuell hergerichtet werden können.
- Dutzende coole Musiktitel: Von Hip Hop über Techno bis Punk.

PlayStation 2

CRAVE ENTERTAINMENT

© 2003 Crave Entertainment, Inc. Alle Rechte vorbehalten. Whirl Tour, Crave Entertainment und das Crave Entertainment Logo sind in den USA und/oder anderen Ländern Marken und oder eingetragene Marken von Crave Entertainment, Inc. "PlayStation" und das "PS" Family Logo sind eingetragenen Marken von Sony Computer Entertainment, Inc. TM, ® and the Nintendo GameCube logo are trademarks of Nintendo. Alle anderen Marken sind Eigentum der jeweiligen Inhaber.

50 Geheimnisse zu Yu-Gi-Oh!

Ihr findet Yu-Gi-Oh! klasse? Und wisst darum alles über den neuen Anime-Kult? – Habt ihr euch so gedacht: Jetzt kommen 50 knallharte Fakten zu Yu-Gi-Oh!, die euch noch staunen lassen!

ANIME Lange haben wir darauf gewartet: Endlich läuft der spannende Battle-Card- und Fantasy-Kult *Yu-Gi-Oh!* im deutschen Fernsehen. Immer montags bis freitags um 13:45 Uhr zeigt RTL II die Story von Yugi Mutô, einem Schüler, der in den Bann eines mysteriösen Kartenspiels gezogen wurde. In Amerika erzielte die Anime-Serie Top-Einschaltquoten und versetzte die US-Jugend ins absolute Yugi-Fieber. Worum's in der TV-Serie geht? – Hierzu die ersten zwölf gelüfteten Yugi-Geheimnisse:

01. WAS BISHER GESCHAH (Bis TV-Folge 15) Yugis Opa besitzt eine seltene Karte, den „Weißen Drachen mit dem eiskalten Blick". Kaiba, Kartenspiel-Champion, fordert ihn zum Duell. Dabei gewinnt Kaiba den Weißen Drachen. Yugi tritt nun als Yami Yugi gegen Kaiba an und besiegt ihn. Doch Yugis Erzfeind Pegasus entführt die Seele von Yugis Opa, um Yugi zum Kampf zu zwingen. Harte Duelle gegen stärkste Gegner beginnen.

02. OHNE SINN UND VERSTAND (TV-Folge 16) Maximillion Pegasus bekommt Probleme mit Geschäftspartnern. Währenddessen kommt Kaiba auf der Insel im Königreich der Duellanten an, um das Leben seines Bruders zu retten. Dort trifft er auf Yugi und dessen Freunde. Yu-gis Kumpel Joey streitet sich mit Kaiba und nimmt die Herausforderung zu einer Partie an. Kaiba lässt Joey keine Chance. Anschließend macht sich der Sieger auf den Weg, um Pegasus zu einem Duell herauszufordern.

FIESLING Maximillion Pegasus ist der Erfinder des Duell-Monster-Spiels.

03. DIE ARENA DER VERLORENEN SEELEN – Teil I (TV-Folge 17) Die drei Gauner Bonz, Sid und Zigor sind ihrem Boss Keith hörig. Das Trio sucht nach Opfern für ein Karten-Duell. Deshalb entführen sie Yugis Freund Joey. In einem Höhlenversteck fordern sie ihn zu einer Runde „Monster Duell" auf dem Friedhof. Joey merkt nicht, dass es sich um eine Falle handelt und lässt sich auf das Duell ein.

04. DIE ARENA DER VERLORENEN SEELEN – Teil II (TV-Folge 18) Joey scheint zu unterliegen und glaubt, das Spiel gegen Bonz zu verlieren. Da tauchen unverhofft Joeys Freunde auf, die ihn unterstützen. Yugi gibt ihm einen entscheidenden Hinweis auf eine Karte, die den Angriffs- und Verteidigungsmodus umkehrt. So kann Joey das Duell noch einmal wenden und besiegt den völlig erbosten Bonz.

05. ÄRGER IM DOPPELPACK – Teil I (TV-Folge 19) Die beiden Freunde Joey und Yugi werden von den Gebrüdern Para und Dox zu einem Duell gefordert, das in einem unterirdischen Labyrinth stattfindet. Yugi ist von Joey begeistert, denn dieser erweist sich als hervorragender Kartenkampf-Partner. Die beiden scheinen schon bald das Duell zu gewinnen.

SPIELERGLÜCK? Werden Yugi und Joey das Duell gegen die fiesen Brüder Para und Dox gewinnen?

06. ÄRGER IM DOPPELPACK – Teil II (TV-Folge 20) Schon wähnten sich Yugi und Joey als Sieger, doch im nächsten Moment schlagen ihnen Para und Dox ein Schnippchen und erschaffen das Dreifach-Monster „Kraft von Donner, Wasser und Wind". Alles deutet nun darauf hin, dass Yugis Team verliert. Zur gleichen Zeit sucht Kaiba im Tunnelsystem nach seinem Bruder Mokuba. Ob Kaiba dort fündig wird?

07. ÄRGER IM DOPPELPACK – Teil III (TV-Folge 21) Kaiba findet wirklich die Zelle, in der sein Bruder gefangen gehalten wird. Da hält ihn Pegasus auf. Dieser hat Mokubas Seele in eine Spielkarte gebannt und erpresst Kaiba zu einem Duell mit Yugi. Währenddessen besiegen Yugi und Joey Para und Dox. Yugi wendet sogar noch einen Trick an und erfährt so, welche von zwei Türen ins Labyrinth führt.

08. DIE STUNDE DER WAHRHEIT – TEIL I (TV-Folge 22) Nachdem Yugis Feind Pegasus die Seele von Kaibas Bruder in eine Karte verbannt hat, beginnt das Duell zwischen Kaiba und Yugi. Der Kampf scheint anfangs ausgeglichen, doch Yugi ahnt nichts von Kaibas Plänen. Dieser will drei Weiße Drachen sammeln, um das ultimative „Monster der Zerstörung" zu schaffen.

09. DIE STUNDE DER WAHRHEIT – TEIL II (TV-Folge 23) Kaiba schafft es, seinen Gegner Yugi bis zuletzt von seinen wahren Plänen abzulenken. Er will mithilfe einer Fusionskarte den „Blauäugigen Ultradrachen" erschaffen. Damit wäre Yugi am Ende, doch er zieht noch eine letzte Karte. Was wird geschehen?

10. DIE STUNDE DER WAHRHEIT – TEIL III (TV-Folge 24) Zum Glück gelingt es Yugi, den Ultradrachen zu schwächen, so dass er kurz vor dem Sieg steht. Verzweifelt will Kaiba seinen Gegner trotzdem zur Aufgabe zwingen, denn schließlich geht es um seinen Bruder! Yugi lässt Kaiba gewinnen. Nun kann er in der Burg mit Pegasus kämpfen.

CLEVER Yugi entlockt den Brüdern das Geheimnis und gelangt mit Joey ins Labyrinth.

11. IM NAMEN DER FREUNDSCHAFT (TV-Folge 25) Mai will Yugi ihre Sternchips schenken. Aber bevor es dazu kommt, fordert die Anfängerin Téa Mai zu einem Duell heraus und gewinnt. Die Niederlage gehört jedoch zu Mais Plan. Denn nun kann Yugi in die Burg gelangen. Durch das folgende Duell wird Yugis Kampfgeist wieder geweckt, den er beim Gefecht gegen Kaiba verloren hatte.

HILFE Téa ist seit ihrer Kindheit mit Yugi befreundet und lässt ihn auch in dieser Situation nicht hängen.

12. WIE ES WEITERGEHT (Ab TV-Folge 26) Kaum sind Yugi und Co. in der Burg, müssen die Freunde gegeneinander antreten. Yugis Opa erscheint seinem Enkel und warnt ihn vor Pegasus. Dann kommt es zum Duell der Erzfeinde. Yugis Freunde versuchen, ihm bei diesem schweren Gefecht zur Seite zu stehen. Ob es Yugi gelingt, Pegasus zu besiegen?

MANGA Während es im TV-Anime fast ausschließlich um knallharte Karten-Duelle geht, haben die „Schicksals-Spiele", die *Yu-Gi-Oh!* in den frühen Manga-Folgen veranstaltet, mit Sammelkarten noch nichts zu tun. Hier kommen also 12 Geheimnisse zur Manga-Serie (erscheint seit Ausgabe 11 monatlich in Carlsens *Banzai!*-Magazin):

13. Folge 1 – Das Puzzle der Götter: Yugi Mutô bekommt von seinem Opa das Millennium-Puzzle und setzt es schließlich zusammen. Doch ein finsterer Schulschläger erpresst Geld von Yugi. Zum Yu-Gi-Oh! verwandelt, bietet Yugi ihm ein Messerspiel, um die doppelte Summe an: Der Schläger geht darauf ein, verletzt aber die Spielregeln und wird dafür mit wahnsinnigen Reichtums-Visionen, der „Illusion der Gier", bestraft.

14. Folge 2 – Das Auge der Lüge: Ein Reporter misshandelt Schüler für einen Bericht über Gewalt an der Schule. Auch Yugi und seine Freunde stecken Prügel ein. Yu-Gi-Oh! fordert den Reporter darum zu einem Würfelspiel heraus. Wer die niedrigste Zahl würfelt, gewinnt. Zuletzt verliert der Reporter und wird mit dem „Mosaikfilter-Blick" bestraft – in Zukunft sieht er alles pixelig wie durch ein grobes Mosaik-Raster.

15. Folge 3 – Heart Beat: Ein Raufbold zwingt Yugi und andere Mitschüler, bei seiner schrägen Karaoke-Show dabei zu sein und dafür auch noch teure Eintrittskarten zu kaufen. Im Gegenzug wird der „Sänger" von Yu-Gi-Oh! zu einem „Spiel des Schweigens" gefordert: Wer das erste Geräusch macht, verliert. Schließlich wird sein lauter Herzschlag Yugis Gegner zum Verhängnis und er wird mit der Strafe „Beat Festival" bestraft: Ab sofort hört er immerzu laut den eigenen Herzschlag.

16. Folge 4 – Der Flüchtling: Ein entflohener Sträfling nimmt Yugis Freundin Téa als Geisel. Der Yu-Gi-Oh! schlägt dem Verbrecher daraufhin ein Fingerspiel vor, bei dem jeder nur einen einzigen Finger bewegen darf. Yugi überlistet natürlich den Verbrecher, der sich schließlich mit einer Zigarette selbst in Brand setzt.

17. Folge 5 – Der seltsame Wahrsager: Ein angeblicher Wahrsager sorgt in Yugis Schule für Aufsehen. Als der selbst ernannte Hellseher sich mit falschen Orakeln an Téa heranmacht, fordert ihn der Yu-Gi-Oh! zu

MANGA Bereits im letzten Jahr, lange bevor Yu-Gi-Oh! im TV loslegte, startete die Manga-Serie in Carlsens Banzai!-Magazin.

einem Flaschenspiel heraus: Papierblätter müssen abwechselnd unter einer Chloroformflasche hervorgezogen werden, ohne die Flasche umzuwerfen. Bald zerspringt die Flasche und der Hellseher hat verloren.

18. Folge 6 – Megastress beim Schulfest: Yugis Klasse bereitet sich auf das Schulfest vor, doch eine ältere Klasse macht ihnen den Standplatz streitig. Da fordert der Yu-Gi-Oh! den gegnerischen Anführer zu einem Tisch-Hockey-Spiel. Spielfeld ist eine glühende Stahlplatte und als Puck dient ein Eisklotz mit einem Reagenzglas Nitroglyzerin. Zuletzt explodiert das Reagenzglas beim Bösewicht und die Gerechtigkeit siegt.

19. Folge 7 – Das wahre Gesicht: Eine hübsche Lehrerin versteckt ihren miesen Charakter hinter ihrem Make-up. Als Terminatrix hat sie bereits 15 Schüler „abgesägt". Als sie auch Yugis Freunde wegen einem Puzzlespiel aufs Korn nimmt, lässt der Yu-Gi-Oh! ihr Make-up wie Puzzlesteine vom Gesicht bröckeln, so dass sie ihr wahres Gesicht nicht mehr verstecken kann.

20. Folge 8 – Ein giftiger Typ: Diesmal geht's um Designer-Turnschuhe: Joey kauft sich die teuren Dinger, aber eine Streetgang nimmt sie ihm sofort wieder ab. Und zwar im Auftrag des Verkäufers. Der Yu-Gi-Oh! schlägt diesem darum ein Risikospiel vor: Im Turnschuh befinden sich Münzen und ein Skorpion. Abwechselnd werden Münzen gezogen, ohne sich stechen zu lassen. Zuletzt verliert der Verkäufer und wird vergiftet.

21. Folge 9 – Die Karte mit der Klaue (Teil 1): In dieser Manga-Episode wird erstmals das eigentliche Monster-Duell-Kartenspiel aus dem TV-Anime vorgestellt und dessen Regeln erklärt. Ähnlich wie in der ersten TV-Folge *Das Herz der Karten* versucht Seto Kaiba Yugis Großvater die seltene Karte „Weißer Drache mit eiskaltem Blick" abzujagen – und Yugi tritt zuletzt für seinen Opa zum Duell gegen Kaiba an.

22. Folge 10 – Die Karte mit der Klaue (Teil 2): Hin und her tobt das Duell zwischen Kaiba und Yugi. Fast sieht es so aus, als würde der „König der Spiele" unterliegen – doch Yugi schafft mit seinem letzten Zug doch noch den Sieg und Kaiba wird zur Strafe für eine Weile als Karte in das Kampf-Kartenspiel verbannt.

23. Folge 11 – Durchgeknallte Typen (Teil 1): Yugis Freund Joey wird von alten Bekannten dazu erpresst, bei ihrer Bande mitzumischen. Wenn er kneift, will der Bandenboss Joeys Freunde verprügeln. Als Yugi versucht, Joey da rauszuholen, kommt es zum Kampf zwischen Joey und dem Bandenboss.

24. Folge 12 – Durchgeknallte Typen (Teil 2): Die Straßenbande stürzt sich auf Joey, bringt ihn an einen geheimen Ort und versetzt ihm dort Stromschläge. Da stößt der Yu-Gi-Oh! dazu und fordert die Streetgang zu einem Bombenspiel: Als die vom Regen durchnässten Bandenmitglieder sich mit ihren Elektroschockern auf Yugi stürzen, werden sie dabei selbst „gegrillt".

VIDEOGAMES

Aller Anfang ist schwer – vor allem bei so komplexen Regeln! Den Einstieg in die beiden jetzt erhältlichen Yugi-Titel für Game Boy Color und PSone erleichtern wir euch gerne! Hier kommen 10 Tipps und Geheimnisse zu den Games, mit denen auch ihr bald Karten-Meister werdet.

Yu-Gi-Oh! – Das Dunkle Duell (Game Boy Color)

25. DUELLE Ihr könnt euch nicht duellieren? Dann habt ihr weniger als 40 Karten im Stapel oder dessen Kapazitätsgrenze erreicht. Legt so viele Karten in die Truhe ab, bis ihr unter dieser Grenze liegt.

26. GAME OVER! Wer schwache Karten hat, der hat wenig Chancen gegen starke Gegner. Duelliert euch erst mit schwachen Kämpfern, um bessere Karten zu kriegen.

27. FUSION Für eine Fusion legt ihr eine Monsterkarte auf eine bereits ausgespielte Monsterkarte. Die neue Karte könnt ihr in dieser Runde zwar nicht ausspielen, aber dafür eine weitere ins Spiel bringen.

28. BONUS Schaltet im Passwort-Modus Yugis Opa mit frei (Code 65437206). Jeden Sieg gegen einen Duellanten belohnt er mit einer Extra-Magie- oder Fallen-Karte!

29. ULTRA Legt drei Karten „Weißer Drache mit eiskaltem Blick" auf dem Spielfeld ab und opfert sie. Damit beschwört ihr den „Blauäugigen Ultra-Drachen" – mit 4.500 Angriffs- und 3.800 Abwehrpunkten die zweitstärkste Karte!

30. CHEATS Gebt für die Exodia-Karten diese Codes im Passwort-Modus ein:

Kopf:	**33396948**
Linker Arm:	**07902349**
Rechter Arm:	**70903634**
Linkes Bein:	**44519536**
Rechtes Bein:	**08124921**

31. CHARAKTER-CODES Dies gebt ihr ein, nachdem ihr das Spiel durchgezockt habt!

Yami Yugi:	**70715281**
Yami Bakura:	**07119986**
Nitemare:	**43504084**
Shadi:	**70592699**
Marik:	**06987398**

32. MEHR KARTEN IM STAPEL Fordert Yugi (nicht Yami Yugi) oder Joey heraus. Sie sind leicht zu besiegen. Durch sie bekommt ihr eine höhere Kapazitätsgrenze und gute Karten.

Yu-Gi-Oh! – Forbidden Memories (PSone)

33. EXODIA Gebt die Codes für die Karten im Passwort-Menü ein:

Kopf:	**33396948**
Linker Arm:	**07902349**
Rechter Arm:	**70903634**
Rechtes Bein:	**08124921**
Linkes Bein:	**44519536**

34. 3D-KAMPF Wenn ihr die Kartenmonster in 3D-Kämpfen sehen wollt, müsst ihr zum Angreifen statt dem X auf das Viereck drücken.

35. SIMON MURAN Sprecht ihr zu Beginn des Spiels mit ihm, antwortet ihr zuerst „Zuhören" und dann „Weglaufen". Kehrt ihr nun zum Palast zurück, dürft ihr gegen euren Lehrer kämpfen.

36. STARCHIPS Ihr braucht Starchips und zwar gleich viele? Tretet im freien Duell gegen schwache Gegner wie Rex, Jono und Teana an. So könnt ihr viele Starchips einheimsen und im Passwort-Modus damit Karten freischalten.

37. SCHUTZSTERNE Bei einer Attacke habt ihr 500 Angriffs- und bei einer Verteidigung 500 Abwehrpunkte mehr, wenn ihr den richtigen Schutzstern gewählt habt.

Schutzstern	Stärker als	Schwächer als
Sonne	Mond	Merkur
Mond	Venus	Sonne
Merkur	Sonne	Venus
Venus	Merkur	Mond
Mars	Jupiter	Neptun
Jupiter	Saturn	Mars
Saturn	Uranus	Jupiter
Uranus	Pluto	Saturn
Neptun	Mars	Pluto
Pluto	Neptun	Uranus

38. PROFIL Ladet euren Spielstand und geht in das Menü Kartenbibliothek. Beschäftigt euch mit Angriffs- und Abwehrpunkten und den Besonderheiten der Karten. Wenn ihr X drückt, seht ihr die Karte in Aktion.

39. FUSIONS-ZWANG Oft könnt ihr euren Gegner dazu bringen, zu fusionieren. Legt dazu eine starke Karte in Abwehrposition ab (L1/R1 drücken). Beim zweiten Zug legt ihr eine schwache Karte in Abwehrposition ab und aktiviert die Angriffsposition der starken Karte.

40. RITUAL Wenn die Karten „Biber-Krieger", „Kuriboh" und „Gaia, Ritter der Finsternis" auf dem Feld liegen, benutzt ihr die Karte „Zeremonie des schwarzen Lichts". Die drei Karten werden geopfert und es entsteht der „Soldat des schwarzen Lichts".

TRENDSETTER Wie populär *Yu-Gi-Oh!* inzwischen auf der ganzen Welt ist, belegen etliche sehr eindrucksvolle Verkaufs-zahlen und Absatzrekorde mit Yugi-Produkten.

41. MEGA-SELLER Die Kids auf der ganzen Welt sind im Yugi-Fieber: Allein in Japan wurden bisher mehr als 7,5 Millionen Videogames und über 23 Millionen Manga-Taschenbücher von *Yu-Gi-Oh!* verkauft!

42. TOP-QUOTEN In den USA schlägt *Yu-Gi-Oh!* im TV alle Rekorde: Höchste Zuschauerzahlen bei Kids und Teens aller Altersgruppen quer durch alle Kanäle!

43. BESSER ALS POKÉMON Das *Yu-Gi-Oh!*-Sammelkartenspiel *Monster Duell* ist aktuell das populärste Trading-Card-Game der ganzen Welt. Allein in Japan wurden über 3,5 Milliarden (!) Trading-Cards verkauft.

44. INTERNET Auch im World Wide Web sorgen *Yu-Gi-Oh!*-Themen für Aufregung: So erreicht die offizielle Homepage www.yugioh.com z. B. rund 5 Millionen „hits" (Zugriffe) und über 26.000 Besucher am Tag.

45. LIZENZ-FLUT Die Beliebtheit einer Serie zeigt sich immer auch am Merchandise. Allein in Deutschland wurden zu *Yu-Gi-Oh!* bislang bereits Lizenzen für Textilien, Soundtracks, Poster, Videogames, Sammelkarten und noch viele Produkte mehr vergeben.

FAN-ARTIKEL Die amerikanischen Kids zocken und spielen bereits, was das Zeug hält. Damit die deutschen Yugi-Anhänger gleichziehen können, werden laut einer Pressenotiz des Lizenzgebers CTM ab Mitte April die ersten Trading-Cards zu haben sein. Klar gibt es dann auch schon jede Menge Fan-Artikel zum Abgreifen.

46. BATTLE-TIME Der Spielehersteller Konami wird mit seinem Vertriebspartner Amigo sowie weiteren Partnern aus dem Handel spannende Turniere veranstalten. Diese Meldung veröffentlichte der Lizenzgeber CTM. Wann und wo der Wettbewerb stattfinden wird, hat man noch nicht verraten. Sobald uns die Infos vorliegen, werden wir euch diese natürlich sofort weitergeben.

47. SAMMELN UND TAUSCHEN Der Hersteller MATTEL sorgt jetzt für ein buntes Treiben auf Schulhöfen und im Kinderzimmer. Mit den fünf Zentimeter großen Sammelfiguren könnt ihr euch mit euren Freunden Duelle liefern. Ab April im Handel.

48. ACTION Ihr wollt die Kämpfe der *Yu-Gi-Oh!*-Duellanten nachstellen? Mit den knapp 15 Zentimeter großen, ab April erhältlichen Aktionsfiguren von MATTEL könnt ihr die TV-Duelle originalgetreu nachspielen.

49. KNIFFELIG Dieses MATTEL-Spiel ist eine echte Herausforderung für die etwas älteren *Yu-Gi-Oh!*-Fans. Das Hexors Starter- und Booster-Set gibt's ab Mai.

50. DUELLE Wer wird gewinnen? Mit dem Battle-City-Spiele set von MATTEL, das im Mai erscheint, können die Jüngeren unter euch ihre Sammelfiguren ins Spiel bringen. In der Arena stehen harte Duelle bevor.

MATTHIAS GLASER/SILKE MENNE/ESTHER HÖLDERLE

DSDS: Die Tour, Infos & mehr!

DSDS kommt bald wieder! Erfahrt alles über Sieger Alex, die neue Staffel, die Tourdaten und noch vieles mehr!

DAS DSDS-FIEBER Gratulation! Alexander Klaws ist nicht nur der Gewinner der RTL-Show *Deutschland sucht den Superstar*, sondern auch euer Favorit! 55 Prozent unserer Leser entschieden sich für den 19-Jährigen als ihren Superstar. Juliette wurde von 25 Prozent der Kids-Zone-Fans auf den zweiten Platz gewählt. Dritter wurde Daniel mit 20 Prozent. Genau wie die Zuschauer der TV-Shows fanden unsere Leser die Performance von Alex am besten. Mehr als 70 Prozent stimmten für den Sänger aus Sendenhorst. Im großen Finale am 8. März trug Alexander die Songs „She's The One" von Robbie Williams sowie Michael Sembellos „Maniac" und den von Dieter Bohlen komponierten Siegersong „Take Me Tonight" vor. Die zweite Finalistin, Juliette, konnte trotz ihrer großartigen Leistung das TV-Publikum nicht völlig überzeugen. Sie präsentierte die Lieder „Through The Rain" von Mariah Carey, „It's Raining Man" von den Weather Girls und, wie Alexander, „Take Me Tonight". Eine Stunde nach dem Auftritt der beiden Finalisten verkündeten die Moderatoren den Sieger. Alex konnte sein Glück gar nicht fassen: „Es ist wie ein Traum und ich habe Angst, dass ich morgen aufwache und das wirklich alles nur geträumt habe." Auch Juliette, die Verliererin des Abends, freute sich für Alex. „Er hat den Titel verdient", bestätigt sie. Über ihre Niederlage ist Juliette nicht enttäuscht. „Ich war mir schon lange sicher, dass er gewinnt", sagte Juliette nach der Show und fügte hinzu: „Ich hätte nie geträumt, dass ich so weit komme. Ich bin sehr glücklich."

EINE SINGLE UND VIELE PLÄNE Alex hat es also geschafft. Nach seinem Sieg geht es jetzt für den deutschen Superstar, der einen Platten- und Management-Vertrag mit BMG gewonnen hat, richtig zur Sache. Seine erste Single mit dem Siegertitel „Take Me Tonight" ist bereits seit dem 17. März im Handel erhältlich. Das Jury-Mitglied Dieter Bohlen ist sich sicher, dass die RTL-Show nur der erste Schritt zu einer ganz großen Karriere ist. Laut RTL-Online begleitet Dieter Bohlen seinen neuen Schützling seit dessen Sieg von Termin zu Termin. Bohlen nimmt Alex auch vor unangenehmen Fragen in Schutz und rechtfertigt beispielsweise Alex' Trennung von dessen Freundin Angela. Alex konzentriert sich jetzt voll und ganz auf seine Karriere. Als Nächstes geht er gemeinsam mit Dieter Bohlen ins Studio, um die Songs aufzunehmen, die sein Förderer für ihn hat. Auch Deutschlands Superstar hat schon ein paar Lieder geschrieben, aber zunächst verlässt er sich voll und ganz auf den erfahrenen Hit-Produzenten. Mehr Infos zu Alex und seinen Plänen findet ihr unter anderem im Internet unter www.rtl-musik.de. Dort werdet ihr auch über die kommende Show im Herbst informiert. Natürlich halten wir euch auf dem Laufenden, wenn es im Herbst wieder heißt: *Deutschland sucht den Superstar*!

ESTHER HÖLDERLE

INFO! DSDS auf Tour

Die Superstars kommen auf Tournee! Leider sind nahezu alle Events ausverkauft. Wer die *DSDS*-Teilnehmer trotzdem erleben möchte, kann sich die Tickets meist nur noch auf dem Schwarzmarkt besorgen.

Datum	Stadt	Veranstaltungsort
08.05.2003	Frankfurt am Main	Festhalle
10.05.2003	Hannover	Preussag Arena
11.05.2003	Leipzig	ARENA LEIPZIG
13.05.2003	Nürnberg	Arena Nürnberg
14.05.2003	Erfurt	Messe Erfurt
15.05.2003	Hamburg	Color Line Arena
18.05.2003	Berlin	BERLIN ARENA
21.05.2003	Stuttgart	Schleyerhalle
22.05.2003	München	Olympiahalle München
24.05.2003	Friedrichshafen	Neue Messe
27.05.2003	Köln	Kölnarena
28.05.2003	Dortmund	Westfalenhalle 1
29.05.2003	Mannheim	Maimarkthalle
31.05.2003	Bremen	Stadthalle Bremen
01.06.2003	Braunschweig	Volkswagen Halle
02.06.2003	Oberhausen	König-Pilsener-ARENA

Newsticker

▸▸ Aus und vorbei? Von wegen! *Deutschland sucht den Superstar* geht weiter! Die nächste Staffel von *DSDS* soll im Herbst starten. Noch ist unklar, ob RTL wieder das Moderatorenteam Michelle Hunziker und Carsten Spengemann (im Bild mit der *DSDS*-Teilnehmerin Vanessa) wählt. Laut einer Umfrage, die die TV-Illustrierte *Bildwoche* in Auftrag gegeben hat, wollen 42 Prozent der Zuschauer, dass das Duo weitermachen soll. Allerdings stimmten 25 Prozent der Befragten gegen Michelle und Carsten.

▸▸ Dieter Bohlen freut sich über sein neues Image. Dem Magazin *Stern* sagte Bohlen, dass er nicht kapiere, weshalb ihn plötzlich alle mögen. Der Komponist, Musikproduzent und Buch-Autor verdankt seine wachsende Beliebtheit nicht zuletzt den Auftritten in der Jury der RTL-Show *Deutschland sucht den Superstar*. Zu der TV-Sendung selbst sagte Bohlen, dass er als Superstar-Bewerber am Beginn seiner Karriere gescheitert wäre. Mit seiner Stimme hätte er keine Chance gehabt, so Bohlen weiter. Sein Erfolg beruhe auf Hartnäckigkeit, verriet der 49-Jährige.

GROSSE PARTY Deutschlands Superstar Alex wurde von allen gebührend gefeiert.

ÜBERZEUGEND Durch seine tolle Show und großartige Performance überzeugte Alex auch die Kids-Zone-Leser.

INFO! Steckbrief

Name:	Alexander Klaws
Beruf:	Schüler des Berufskollegs St. Michael in Ahlen
Geburtsdatum:	3.9.1983
Wohnort:	Sendenhorst
Nationalität:	Deutsch
Sternzeichen:	Jungfrau
Familienstand:	Ledig
Hobbys:	Fußball und Klavier spielen

NIX COLUMBUS! Amerika wurde von einem kleinen Jungen entdeckt!

LEIF ERICSON
DER JUNGE, DER AMERIKA ENTDECKTE

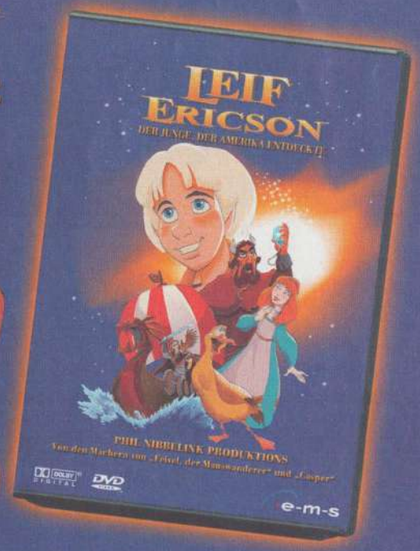

Ab dem 27. März 2003 auf DVD und VHS im Handel!

Ein fantastischer Zeichentrickfilm für die ganze Familie!
Mehr Informationen unter: www.e-m-s.de
e-m-s

Der Technik auf der Spur

Wissen Im Deutschen Museum

LEICHTGEWICHT HEBT SCHWERGEWICHT Beim Flaschenzug spielen die Rollen die Hauptrolle. Im gerade eingeweihten Kinderreich im Deutschen Museum könnt ihr ihre verblüffende Auswirkung vor Ort ausprobieren!

INFO Mithilfe eines Flaschenzuges mit drei losen und einer festen Rolle kann man bei gleicher Zugkraft ein viermal so schweres Gewicht heben als nur mit einer festen Rolle. Dafür muss aber die kleinere Kraft einen entsprechend großen Weg mit dem Seil zurücklegen ...

Fazit:
Je mehr Rollen, desto weniger Zugkraft muss aufgewendet werden.

Wie kann ein Leichtgewicht mühelos ein Schwergewicht hochziehen? Was hat der Ausdruck „vom Schlag getroffen" mit Elektrizität zu tun? Wann startete der erste deutsche Astronaut ins All? Im Deutschen Museum fanden wir alle Antworten.

DEUTSCHES MUSEUM MÜNCHEN Im Jahr 1586 hatten sich die Römer echt Großes vorgenommen: Sie wollten in Rom den 23 m hohen Obelisk, der hinter der Peterskirche stand, um 260 m verschieben, damit er besser zur Geltung käme. 900 Menschen und 75 Pferde traten an, um den „Umzug" zu bewerkstelligen. Doch ohne die Technik der 40 verwendeten Flaschenzüge wäre der Transport niemals möglich gewesen. Denn der Flaschenzug ist ein Gerät zum Heben oder Ziehen von großen Lasten mit kleinen Kräften. Dreh- und Angelpunkte sind dabei die Rollen, die durch Seile miteinander verbunden sind. Basis ist eine feste Rolle, die die Kraft umlenkt. Je mehr lose Rollen der Flaschenzug besitzt, desto geringer ist die benötigte Zugkraft, um selbst schwerste Lasten heben zu können. Zum Beispiel beim Beladen von Schiffen oder bei großen Baukränen funktioniert dieses Prinzip heute noch ebenso sicher wie vor Hunderten von Jahren. Denkt nur an die alten Ägypter in der Zeit vor Christi – ohne Flaschenzüge und Hebel wären die Pyramiden wohl nie entstanden.

Achtung – hier funkt es!

Unser Weg durchs Deutsche Museum führt uns weiter in die spannende Abteilung der Elektrizität. Ihr kennt das alle – wenn ihr mit Gummisohlen über bestimmte Teppichböden geht und anschließend einen Türgriff aus Metall anfasst, dann „funkt" es im wahrsten Sinne des Wortes. Doch was passiert da eigentlich genau? Hier kommt die Elektrizität ins Spiel. Beim Laufen mit Gummisohlen auf synthetischem Teppichboden entsteht durch Reibung statische Elektrizität. Diese wird weitergeleitet auf den menschlichen Körper. Kommt nun der statisch aufgeladene Mensch beispielsweise mit Metall in Berührung, entlädt sich die elektrische Spannung als winziger Blitz.

AUA! Peter Lustig war beim Experimentieren in der TV-Sendung *Löwenzahn* nicht vorsichtig und hat ganz schön was auf die Finger gekriegt.

Apropos Blitz: Große Blitze, wie sie sich bei Gewittern entladen, können lebensgefährliche Stromschläge verursachen. Noch heute werden gelegentlich Menschen durch einen Blitzschlag getötet. Daher stammt auch der Ausdruck „vom Schlag getroffen". Diese natürliche Elektrizität beschäftigte die Menschen schon seit gut zweitausend Jahren. Im Mittelalter versuchten sie, die zufälligen elektrischen Aufladungen in der Natur künstlich herzustellen und erfanden so genannte Elektrisiermaschinen, bei denen die Spannung über Messingröhren weitergeleitet wurde. Jetzt war man zwar in der Lage, kurzfristig künstlich Strom durch Reibung zu erzeugen, konnte ihn aber nicht speichern. Das ließ 1746 den flämischen Forscher Pieter Musschenbroek in der Stadt Leiden nicht ruhen: Er erfand die so genannte „Leidener Flasche" und damit den Vorläufer der heutigen Batterie. Dabei handelt es sich um einen Kondensator, in dem größere Elektrizitätsmengen gesammelt werden konnten. In der Leidener Flasche, die innen und außen mit Metall beschichtet ist, steckt ein Metallzapfen. So kann die von einer Elektrisiermaschine auf den Zapfen geführte Spannung in der Flasche gespeichert werden. Die Spannung entlädt sich, wenn man die Flasche hält und gleichzeitig den Zapfen berührt. Schloss man mehrere Flaschen zu einer Batterie zusammen, konnten Spannungen bis zu 100.000 Volt gespeichert werden.

INFO Experimentierkästen

PROBIEREN MACHT SPASS
Was wäre die Theorie ohne Praxis? Es ist immer am besten, gerlerntes Wissen in die Tat umzusetzen: Eine super Gelegenheit bieten hierfür die Experimentierkästen von Kosmos. Mit der Alarmanlage zum Selberbauen könnt ihr euer Kinderzimmer vor ungebeten Gästen eindrucksvoll schützen. Und auch eine selbst gebaute Zitronenuhr findet sich sicherlich nicht in jedem Haushalt. Macht mit!

KRASS Die Alarmanlage ist fix gebaut. Wetten, dass eure Eltern und Geschwister dann zukünftig anklopfen werden?

COOL Mit dem Experimentierkasten von KOSMOS könnt ihr eine coole Zitronenuhr bauen und den Stromfluss verfolgen.

INFO Deutsches Museum

DAS DEUTSCHE MUSEUM IN MÜNCHEN IST GEÖFFNET:
Täglich von 9.00 bis 17.00 Uhr
(außer Karfreitag, 1. Mai, 1. November, 24./25. und 31. Dezember)

EINTRITTSPREISE:
Erwachsene: 7,50 € Kinder: 3,00 €
Kinder unter 6 Jahren haben freien Eintritt.
Internetadresse: www.deutsches-museum.de

INFORMATIV Alles Wissenswerte zur Technik könnt ihr in dem Buch des Deutschen Museums nachlesen.

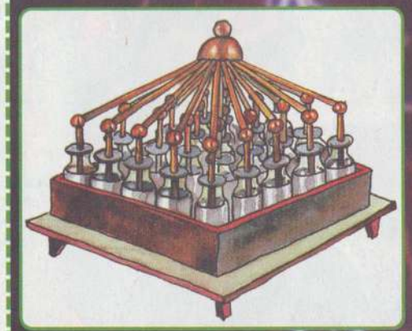

ERSTE VERSUCHE Mit den „Leidener Flaschen" gelang es das erste Mal, Elektrizität zu bündeln und zu speichern.

LANG, LANG IST'S HER Mit dieser schicken Limousine konnte man auf den Straßen zwar Aufsehen erregen, aber pflegeleicht war sie nicht.

Ein echt heisser Ofen

Was für Autos waren eigentlich früher auf den Straßen unterwegs? Das schauen wir im Untergeschoss des Deutschen Museums nach. Was wir da alles erfahren! Was tankt ein Auto, wenn es an die Tankstelle fährt? Klar, Benzin oder Diesel. Bestimmt habt ihr auch schon von alternativen Treibstoffen wie Rapsöl oder Wasserstoff gehört. Aber – wusstet ihr, dass man früher in Deutschland die Autos auch mit Holzgas zum Laufen gebracht hat? In den Jahren vor, während und nach dem Zweiten Weltkrieg, als das Geld und der Rohstoff Öl knapp war, fand dieser Treibstoff notgedrungen anstelle von Benzin Verwendung. Auch die Adler-Limousine wurde 1941 auf Holzgasbetrieb umgerüstet. Wie sah das dann in der Praxis aus? Ein gewaltiger, eiserner Holzofen mit Gaserzeuger und Grobreiniger (dort wird das Holzgas vorgereinigt) wurde am Heck montiert. Einen Gaskühler, einen Abgasbehälter und einen Nachreiniger baute man vorne vor dem Kühler ein. Alle genannten Teile verband man durch eine fünf Zentimeter dicke Gasleitung. Anstatt Benzin strömte nun ein Holzgasgemisch in den Vergaser. Ein wenig unbequem war es schon, alle 40 km anzuhalten, um das auf dem Dachgepäckträger gelagerte Holz nachzuschütten und das Feuer am Brennen zu halten. Mühsames Reinigen und langes Anheizen des Kessels erforderten viel vorausschauende Zeitplanung. Und auch die Verbrauchs- und Abgaswerte wären heute undenkbar: Der normale Betrieb dieses Autos verschlang gute 18 Liter Benzin auf 100 km und bei Holzgasbetrieb 45 kg Holz für die gleiche Strecke. Ein Sprinter war der Adler Diplomat nicht gerade. Als „Holzgaser" brachte es das samt Heizkessel rund zweieinhalb Tonnen schwere Gefährt auf schlappe 36 PS und ganze 70 km/h. Trotzdem, der Adler war zu seiner Zeit ein echter „Renner". Was wohl Schumi dazu gesagt hätte?

Aufbruch ins All

Im Auftrag der europäischen Weltraumorganisation ESA wurde 1974 das Weltraumlaboratorium Spacelab unter der Führung des deutschen Unternehmens MBB ERNO entwickelt und gebaut und 1981 an die amerikanische Weltraumbehörde NASA übergeben. Und was passierte im Spacelab? Dort wurde zum Beispiel erforscht, wie sich der Mensch in der Schwerelosigkeit des Alls verhält, welche Auswirkungen die Luftleere im Weltraum auf den Menschen hat und wie extreme Kälte und Hitze auf Mensch und Material wirken. Bei bemannten Weltraumflügen besteht der Laborbereich aus einer zylindrischen Kabine, in der bis zu vier Wissenschaftsastronauten unter den gleichen Bedingungen wie auf der Erde arbeiten. Allerdings mit einem entscheidenden Unterschied: Die Wirkung der Schwerkraft fehlt, die Astronauten schweben – und mit ihnen auch alles andere an Bord –, selbst ihre Nahrung kann sich nicht auf dem Teller halten und ihre Schlafsäcke müssen an der Wand befestigt werden. Schwebend schlafen – was das wohl für ein Gefühl ist? An Bord des US-Raumtransporters Challenger begann am 30. Oktober 1985 die erste deutsche Spacelab-Mission D1 und endete erfolgreich am 6. November 1985. Satelliten und Bodeneinrichtungen sorgten während des gesamten Fluges für die sichere Funk- und Datenverbindung. Der Übertragungsweg aus dem Spacelab in die Kontrollzentren in Texas und Florida betrug 290.000 Kilometer, die in circa einer Sekunde zurückgelegt wurden. Und nur sage und schreibe vier Sekunden brauchten die Rechner, um alle Daten zu verarbeiten.

Wer war der erste Deutsche im All?

Vielleicht habt ihr schon mal vom russischen Raumschiff Sojus 29 gehört. Im Deutschen Museum steht das Original der Rückkehrkapsel, die am 3. September 1978 den ersten deutschen Raumfahrer Sigmund Jähn aus der damaligen DDR und seinen russischen Kameraden Valerie Bykowski sicher zur Erde zurückbrachte. 80 Tage lang war das Raumschiff Sojus 29 an der russischen Raumstation Saljut 6 angedockt. Nach dem Abkoppeln drehte sich das Raumschiff entgegengesetzt zur Flugrichtung und zündete die Bremstriebwerke. Dann wurden Satelliten- und Geräteteile abgesprengt und verglühten in der Atmosphäre. Übrig blieb die 2,8 Tonnen schwere und nur 2,20 m kleine Rückkehrkapsel mit dem deutschen Astronauten und russischen Kosmonauten an Bord. In achttausend Meter Höhe öffnete sich ihr Hauptfallschirm. Mit einer Geschwindigkeit von 3 m pro Sekunde prallten die beiden Weltraumfahrer in der kasachischen Steppe auf. 50 Millionen Kilometer Flugstrecke hatten sie zurückgelegt. Dafür hätte man rund 1.140 Mal die Erde umkreisen müssen! Na, habt ihr Lust bekommen auf einen Besuch ins Deutsche Museum? Adresse und Öffnungszeiten findet ihr in unserem Infokasten. Und – freut euch auf die Ausgabe 10 der Kids Zone – da geht unsere Reportage über das Deutsche Museum in die zweite Runde!

CLAUDIA SCHNICKEL

INFO Baumeister

BAUMEISTER Im Kinderreich im Deutschen Museum könnt ihr wie Katja mit Willy Werkel Autos bauen.

GIGANTISCHE AUSMASSE Wie dieses riesige, historische Segelschiff wohl ins Deutsche Museum reingekommen ist?

HEIKLER ARBEITSPLATZ Mit bis zu 2.000 Schaltern im Raumfahrtschiff mussten die Astronauten bei ihren Weltraumflügen umgehen können.

SMART-GRÖSSE In dieser Kapsel kehrten die beiden Weltraumfahrer zur Erde zurück.

SIGNALFARBE Die Rückseite der Kapsel ist in leuchtendem Rot gehalten, um ihre Flugbahn und Aufprall gut verfolgen zu können.

INFO Bücher

KNIFFLIG Wer kennt sich am besten aus im Weltraum?

WAS IST WAS Dieses Buch beantwortet euch alle Fragen.

NACHSCHLAGWERKE Klar gibt es noch mehr Wissenswertes zum Thema Elektrizität und Weltall. Mit dem Brockhaus-Quizfächer und dem Buch Elektrizität vom Tessloff Verlag könnt ihr euer Wissen spielend erweitern.

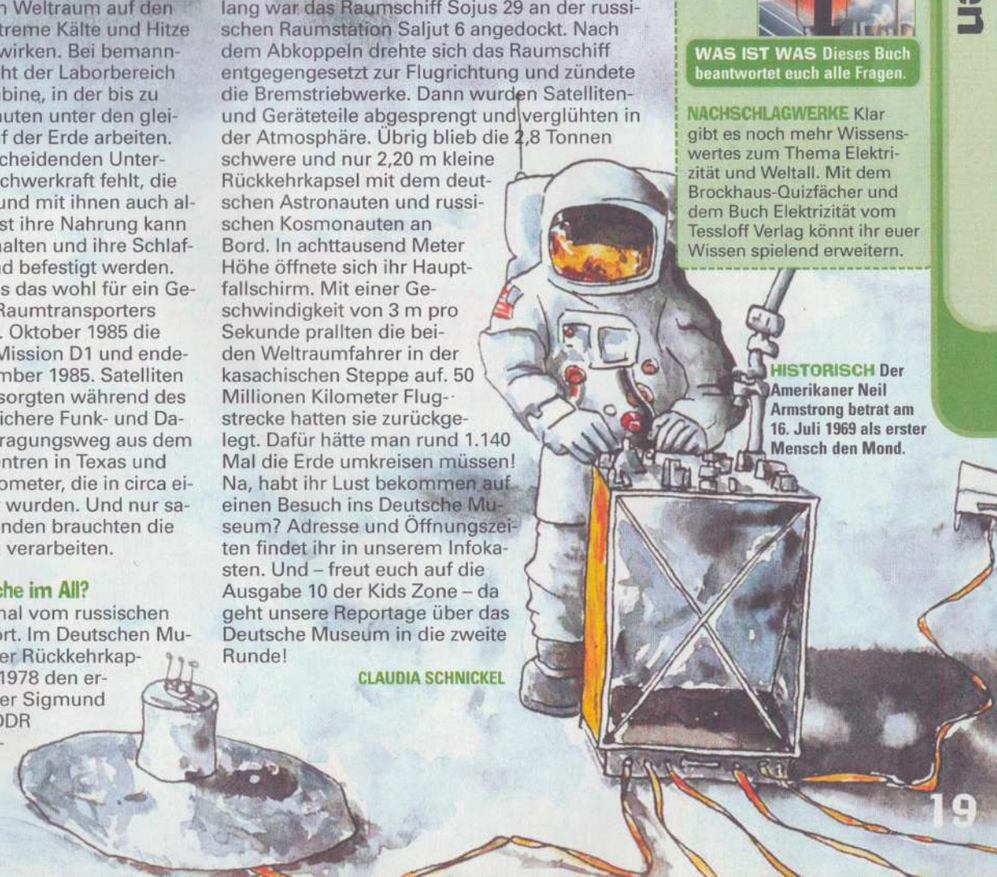

HISTORISCH Der Amerikaner Neil Armstrong betrat am 16. Juli 1969 als erster Mensch den Mond.

Das große Osterspecial

Neben Süßigkeiten werden im Osternest auch tolle Überraschungen versteckt. Wer noch Wünsche offen hat, findet hier coole Tipps!

Crocodile Hunter auf Crash-Kurs

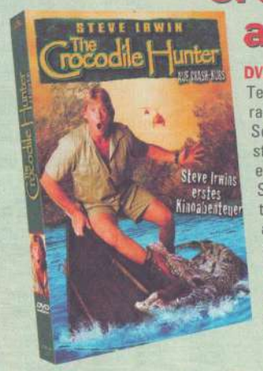

DVD Die beiden Öko-Krieger Steve und Terri Irwin suchen einen sicheren Lebensraum für ein riesiges Krokodil. Doch ihr Schützling hat die Blackbox eines abgestürzten Satelliten gefrühstückt. So wird er auch von CIA-Agenten gejagt, die Steve und Terri für feindliche Spione halten. Die turbulente Tierkomödie voller aberwitziger Situationskomik und grotesken Einfällen steckt bis zur letzten Minute voll familienfreundlicher Lacher.

Hersteller → **MGM**
Preis → **Ca. € 20,- bis € 25,-**
Veröffentlichung → **03.04.2003**

Allein mit Dad & Co.

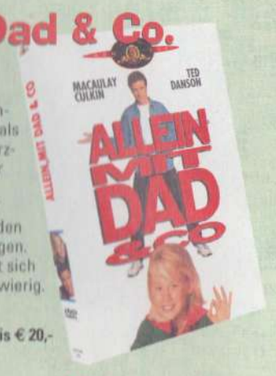

DVD Teenager-Star Macaulay Culkin (*Kevin – Allein zu Haus*) glänzt in *Allein mit Dad & Co* einmal mehr in seiner Paraderolle als cleveres Kerlchen. In dieser herzerfrischenden Komödie spielt er einen Jungen, der mit List und Fantasie versucht, seinen nicht ganz gesetzestreuen Vater auf den Pfad der Tugend zurückzu- bringen. Doch dieses Vorhaben gestaltet sich natürlich auf Anhieb etwas schwierig.

Hersteller → **MGM**
Preis → **Ca.€ 15,- bis € 20,-**
Veröffentlichung → **03.04.2003**

Joey

FREUNDE Der tierische Filmspaß *Joey* feiert die außergewöhnliche Freundschaft zwischen dem 12-jährigen Billy und einem Känguru-Waisenkind. Als dessen Eltern von Wilderern gefangen werden, verfolgen Billy und sein beuteltragender Freund deren Spur bis in die große Stadt. Schließlich schmieden sie einen riskanten Rettungsplan. Doch natürlich geht noch einiges drunter und drüber.

Hersteller → **MGM**
Preis → **Ca. € 15,- bis € 20,-**
Veröffentlichung → **03.04.2003**

Der schwarze Hengst

KULTFILM *Der Schwarze Hengst* hat Kinogeschichte geschrieben. Nach einem Schiffbruch stranden der junge Alec und ein schwarzer Araberhengst auf einer einsamen Insel. Während ihres Überlebenskampfes entsteht eine enge Freundschaft. Nachdem sie gerettet werden, beginnen sie mit dem Training für das Rennen der weltbesten Vollblüter. Kultfilm für Pferdefans.

Hersteller → **MGM**
Preis → **Ca. € 15,- bis € 20,-**
Veröffentlichung → **03.04.2003**

Fluke

WAU! Dem fröhlichen Welpen Fluke wird eines Tages klar, dass er früher schon einmal gelebt hat: als Mensch! Auf der Suche nach seiner früheren Familie eröffnet ihm die Hundeperspektive Einsichten, wie er sie als Mensch sicher nie gewonnen hätte.

Hersteller → **MGM**
Preis → **Ca. € 15,- bis € 20,-**
Veröffentlichung → **03.04.2003**

Jimmy Neutron Der mutige Erfinder

PS2 UND GAMECUBE Der 10-jährige Jimmy ist ein richtiges Genie und Serienstar auf Super RTL. In diesem fantastischen Spiel schlüpft ihr in die Rolle von Jimmy, seinem Roboterhund Robbie oder von Poultra, einem gigantischen mutierten Hühnchen. Mit verschiedenen Fortbewegungsmitteln wie dem Robbie-Copter, dem Robbie-Flugrad oder dem Robbie-Scooter erforscht ihr sechs spannende Welten, wie z. B. Jimmys Heimatstadt, einen Asteroidenhaufen, Yolkus Underworld und Yolkus City.

Hersteller → **THQ**
Geeignet → **Ohne Altersbeschränkung**
Preis → **€ 29,95 (PS2)/€ 49,95 (GC)**

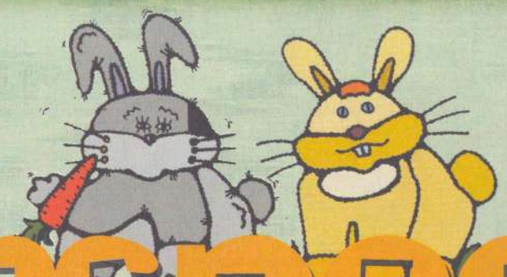

Osterspecial

Peter Pan 2 – Neue Abenteuer im Nimmerland

ENDLICH Die Geschichte von Peter Pan, dem Jungen, der nie erwachsen werden will, wird in diesem brandneuen Meisterwerk von Walt Disney weitererzählt. Am zweiten Stern rechts vorbei und dann immer geradeaus bis zur Morgendämmerung, das ist der direkte Weg in ein aufregendes Abenteuer voller unvergessener Helden, mit jeder Menge Spaß für die ganze Familie und mitreißender Musik von Nena!

Hersteller → **Walt Disney Home Entertainment**
Preis → **Ca. € 20,- bis € 25,-**

Die Monster AG: Monster-Ball

GAMECUBE Nachdem die Monster im Kinofilm *Die Monster AG* von Disney/Pixar endlich die Macht des Lachens entdeckt haben, wird es Zeit für etwas Spaß in der Scream-Arena von Monstropolis! An verschiedenen Schauplätzen aus dem Film tretet ihr in einer ganz besonderen Art von Völkerball gegen eure Mitmonster an, um euch mit verrückten Slapstick-Tricks in verschiedenen Spielmodi wie Knockout, Countdown, Hot Potatoe und anderen zu messen – ein abgedrehter Partyspaß für bis zu 4 Spieler!

Hersteller → **THQ**
Geeignet → **Ohne Altersbeschränkung**
Preis → **Ca. € 49,95**

Exo-Toa

BIONICLE Der Exo-Toa ist der Schlüssel zum Sieg gegen Cahdok und Gahdok, die mächtigen Königinnen der Bohrok. Er funktioniert alleine oder wird von den Toa Nuva als starke Rüstung angezogen. Pass auf, dass der Exo-Toa nicht an der Brust getroffen wird. Sonst wird dein Toa Nuva entlarvt und kommt in echte Schwierigkeiten!

Hersteller → **LEGO**
Geeignet → **Ab 9 Jahren**
Preis → **€ 35,99**

Bohrok-Kal

BIONICLE Der Tag ist gekommen ... die Bohrok-Kal sind erwacht. Sechs Kreaturen mit Kräften, die jene ihrer Brüder weit übertreffen. Ihr einziges Ziel ist, die gefangenen Bohrok-Schwärme zu befreien. Die schlauen und furchtlosen Bohrok-Kal sind die stärksten Gegner, denen die Toa Nuva je gegenüberstanden.

Hersteller → **LEGO**
Geeignet → **Ab 7 Jahren**
Preis → **€ 8,99**

Pokémon Sammelkarten-Spiel

BRANDHEISS „Die neue Generation des Sammelkarten-Spiels! Mit neuem Kartendesign, neuen Spieleffekten, zwei neue Sorten von Trainerkarten, neuen Angriffen und einer Premium-Karte in jeder Boosterpackung! Schnapp' sie dir noch heute!" Mehr Infos gibt's unter www.playingpokemon.com

Hersteller → **Wizards of the Coast**
Preis für die Booster → **Ca. € 4,10**
Preis für die Themendecks → **Ca. € 12,99**

Lilo & Stitch DVD

GALAKTISCH! Dieser weltweite Kinoerfolg ist ein super-cooles Disney-Erlebnis der anderen Art! Ein außerirdisches Gagfeuerwerk mit unverwechselbarer Musik von Elvis Presley, das einfach jedem das Hawaii-Feeling gibt!

Hersteller → **Walt Disney Home Entertainment**
Preis → **Ca. € 20,- bis € 25,-**

Osterspecial ... Fortsetzung

Yu-Gi-Oh!-Videospiele

ES IST SO WEIT! Ein Riesenerfolg in Japan und den USA, nun endlich auch bei uns! Das Videospiel zur beliebten Fernsehserie und zum erfolgreichen Sammelkarten-Spiel *Yu-Gi-Oh!* Werde der erfolgreichste Duellant des Universums, triff Yugi und seine besten Freunde Joey, Tristan und Thea und spiele mit Ihnen Duel Monsters, ein Kartenspiel, in dem der Spieler unterschiedliche mystische Geschöpfe in wilden, magischen Duellen gegeneinander antreten lässt! *Yu-Gi-Oh!*, ab März für PSone, Game Boy Color und Game Boy Advance im Handel.

Hersteller → **Konami**
Preis PSone → **€ 29,95**
Preis GBC → **€ 34,95**
Preis GBA → **€ 44,95**

Phantasy Star Online

WOW! Infogrames präsentiert das erste SEGA-Spiel mit Online-Funktionen für Nintendo GameCube! Das preisgekrönte *Phantasy Star Online* wurde über Nacht zum Hit und hat Spiele-Fans auf der ganzen Welt in seinen Bann gezogen. Jetzt kommt *Phantasy Star Online Episode I & II* für Nintendo GameCube und sorgt für eine Premiere: Bei dem Titel handelt es sich um das erste Online-Spiel für Nintendo GameCube. Neben völlig neuen Charakterklassen, Waffensystemen und Gegnern haben die Entwickler auch an zusätzliche Spielmodi gedacht. Bis zu vier Spieler können simultan im Splitscreen-Modus in das Abenteuer stürzen.

Hersteller → **Sega/Infogrames**
Geeignet → **Ab 12 Jahren**
Preis → **€ 59,99**

Batman: Dark Tomorrow

FLEDERMAUS *Batman: Dark Tomorrow* führt dich nach Gotham City und darüber hinaus. Die einzigartigen Umgebungen („Welten") führen in die Häuserschluchten zwischen Gothams Wolkenkratzern, durch die dunklen Abwasserkanäle und das berüchtigte Arkham Asylum, einen exotischen und geheimnisumrankten Ort. Die besondere Software erlaubt dir, Batmans zahlreiche Kampftechniken komplett auszuüben und es gilt, intelligente Puzzles zu lösen. Natürlich sind Batmans technische Spielereien und Geräte auch mit dabei.

Vertrieb → **Vidis**
Preis GC → **€ 54,99**
Preis XB → **€ 59,99**

Nils Holgersson

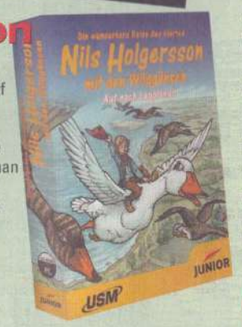

ADVENTURESPIEL In der Rolle des kleinen Nils Holgersson geht der Spieler auf eine spannende Abenteuerreise durch das wunderschöne Schweden. Zusammen mit Nils lernt er viele neue Freunde kennen. Aber es ist nicht leicht, wenn man gerade mal so groß ist wie ein Wichtelmännchen – denn Gefahren drohen von überall in der Wildnis ...

Hersteller → **USM**
Geeignet → **4-9 Jahre**
Preis → **€ 26,-**

Power Rangers: Der Film Power Rangers 2: Turbo

FANTASY Begleitet die unerschrockenen Power Rangers auf ihren gefährlichen Missionen auf der Suche nach der geheimnisvollen Quelle der Kraft und im Kampf gegen die teuflisch böse Weltraumhexe Dicatox! Ein abgefahrenes Science-Fiction-Spektakel mit spektakulären Stunts und Special-Effects erstmals auf DVD!

Hersteller → **20 Century Fox HE**
Geeignet → **Ab 6 Jahren**

Jimmy Neutron vs. Jimmy Negatron

ERFINDERISCH Jimmy Neutron wird von seinem bösen Doppelgänger Jimmy Negatron in eine finstere Paralleldimension gestoßen. Dieser will Jimmy Neutrons Platz in Retroville einnehmen, und damit nicht genug – mit seinem neuen Black-Flurp-Rezept schließlich die Weltherrschaft an sich reißen! Und wieder einmal heißt es für Jimmy Neutron, mit viel Mut und abgedrehten Erfindungen die Welt vor dem Bösen zu retten ...

Hersteller → **THQ**
Geeignet → **Ohne Altersbeschränkung**
Preis → **€ 39,95**

Potz, Blitz, Zauberklotz!

KULT-RÄUBER-DVD Der berüchtigte Räuber Hotzenplotz (Gert Fröbe) treibt mal wieder sein Unwesen: Er hat es doch tatsächlich gewagt, die singende Kaffeemühle der Großmutter zu stehlen! „Das reicht!", beschließen Wachtmeister Dimpfelmoser, Kasperl und Seppl und versuchen, dem Räuber ein für allemal das Handwerk zu legen, indem sie ihm eine Falle stellen. Doch so einfach lässt sich der „Räuber mit den sieben Messern" nicht überlisten ... Die Verfilmung des beliebten Buches von Otfried Preußler ist nun auch auf DVD und VHS erhältlich.

Anbieter → **Concorde Home Entertainment**
Preis → **Ca. € 20,- (DVD)**

Das letzte Einhorn

MÄRCHENHAFT Im Zauberwald lebt ein weißes Einhorn. Es ist wunderschön und nur besonders gute oder besonders bösartige Menschen können es sehen. Als es hört, dass ein geheimnisvoller roter Stier sämtliche Einhörner entführt hat, macht sich das letzte Einhorn auf die Suche nach dem gefährlichen Tier. Zusammen mit dem etwas tollpatschigen Zauberer Schmendrick erlebt es allerhand Überraschungen und Abenteuer ... *Das letzte Einhorn* – einer der schönsten Zeichentrickfilme aller Zeiten – ist auch auf DVD und VHS erschienen.

Anbieter → **Concorde Home Entertainment**
Preis → **Ca. € 20,- (DVD)**

Daredevil

GBA Der „Mann ohne Furcht" hat im März seinen großen Auftritt im Kino. Doch die Abenteuer gehen weiter. Auf dem Game Boy Advance hast nun auch du die einmalige Möglichkeit, in die Rolle von Daredevil zu schlüpfen und der New Yorker Unterwelt das Fürchten zu lehren. Belohnt wirst du für deine Erfolge mit zahlreichen freispielbaren Extras wie Comic-Strips, Filmfotos und Biografien.

Hersteller → **THQ**
Geeignet → **Ab 12 Jahren**
Preis → **€ 39,95**

Ninja Turtles 2: Das Geheimnis des Ooze

Ninja Turtles 3

GIGANTISCH! Sie sind wieder da – die vier größten Superhelden des Comic-Kinos! Gemeinsam kämpfen die vier Ninja-Schildkröten Michelangelo, Donatello, Raphael und Leonardo mit viel Rap-Energie gegen finstere Bösewichte, um die Welt zu retten! Mega-Fun und starke Action jetzt auf DVD!

Hersteller → **20 Century Fox HE**
Geeignet → **Ab 6 Jahren**

Sonic Mega Collection

GAMECUBE Die *Sonic Mega Collection* beinhaltet perfekte Umsetzungen der folgenden Sonic-Hits: *Sonic the Hedgehog, Sonic 2, Sonic 3, Sonic and Knuckles, Sonic 3D Blast, Sonic Spinball* sowie *Dr. Robotnik's Mean Bean Machine*. Darüber hinaus bietet *Sonic Mega Collection* freispielbare Bonus-Games und einen Extra-Modus: Erkunden Sie die Art-Gallery und erleben Sie Sonic-Filme, Comics und viele andere Überraschungen. Der weltberühmte blaue Igel aus dem Hause SEGA gibt sieben seiner preisgekrönten Abenteuer zum besten – exklusiv für Nintendo GameCube. Sonic ist bis heute einer der beliebtesten und bekanntesten Spielecharaktere der Welt und die Abenteuer mit dem SEGA-Maskottchen in der Hauptrolle gehören zu einer der erfolgreichsten Spieleserien aller Zeiten.

Hersteller → **Sega/Infogrames**
Preis → **€ 49,99**

The Legend of Zelda: A Link to the Past – Four Swords

2 SPANNENDE GBA-SPIELE In *A Link to the Past* erhält Link einen telepathischen Hilferuf von Prinzessin Zelda. Suche mit dem Helden das Master-Schwert, um Ganon in der Schattenwelt zu besiegen und Frieden im Land von Hyrule zu schaffen. Multiplayer-Spaß für 2-4 Spieler gleichzeitig erwartet dich zudem in dem neuen Spiel *Four Swords*. Beide Abenteuer bieten mit detaillierten Grafiken, zahlreichen nützlichen Items und einer abwechslungsreichen Soundkulisse *Zelda*-Action vom Feinsten. Weitere Infos unter www.nintendo.de

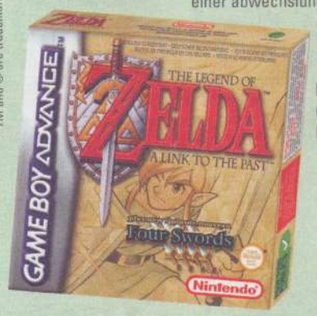

TM and ® are trademarks of Nintendo. © 2002, 2003 Nintendo.

Hersteller → **Nintendo**
Geeignet → **Ab 6 Jahren**
Preis → **€ 39,95**

Die Abwehr-Hoffnung aus Stuttgart

INTERVIEW

Andreas Hinkel

KIDS ZONE Nach dem Auswärts-Spiel in Bielefeld stehst du heute schon wieder auf dem Trainingsplatz. Wie schaffst du das?
ANDREAS HINKEL Das ist ganz normal. Ich bin das inzwischen schon gewöhnt. Wir kamen bei dem Spiel gegen Arminia Bielefeld um drei Uhr morgens wieder hier in Stuttgart an. Um elf war das Training. Normalerweise legen wir schon um neun oder zehn Uhr los, aber Felix Magath, unser Trainer, hat uns heute noch eine Stunde länger schlafen lassen.

KIDS ZONE Muss ein Fußball-Profi eigentlich auf seine Ernährung achten?
ANDREAS HINKEL Wir Spieler müssen unseren Körper fit halten und uns gesund ernähren. Aber ab und zu, ist ja klar, ess' ich schon mal einen Hamburger oder eine Pizza.

KIDS ZONE Du bist recht jung und schon Stammspieler. Zudem giltst du als eines der größten Abwehr-Talente in der Bundesliga. Hast du Angst davor, Fehler zu machen?
ANDREAS HINKEL Daran denke ich gar nicht. Ich spiele einfach frei auf und versuche, alles positiv zu sehen. Wenn man auf den Platz geht und bereits an Fehler denkt, kann man sich nicht auf das Spiel konzentrieren.

KIDS ZONE In Glasgow beim UEFA-Cup-Spiel war eine tolle Atmosphäre. Bekommst du das überhaupt mit? Beeinflusst dich das?
ANDREAS HINKEL In Glasgow war es überragend. So etwas habe ich noch nie erlebt. Man bekommt alles mit, es beeinflusst einen nur indirekt, man spielt aggressiver. Man darf allerdings nicht übermotiviert werden.

KIDS ZONE Hast du vor, 2006 Weltmeister zu werden?
ANDREAS HINKEL (lacht): Nee. Es hat auch noch niemand nachgefragt. Ich konzentriere mich auf meinen Job hier. Und bis 2006 ist es noch lange hin.

KIDS ZONE Eines deiner Jugendidole war Krassimir Balakov. Wie ist das, mit seinem Vorbild in einer Mannschaft zu spielen?
ANDREAS HINKEL Klasse! Am Anfang war ich ein bisschen gehemmt. Aber die Aufregung hat sich schnell gelegt. Ich habe dann gemerkt, dass Stars ganz normale Menschen sind wie jeder andere auch.

KIDS ZONE Gibt es auch Freundschaften zwischen den Fußballspielern?
ANDREAS HINKEL Viele aus der ersten Mannschaft kennen sich aus dem Jugendteam. Das ist beim VfB schon was Besonderes.

KIDS ZONE Wie wichtig sind die älteren Spieler für eine Mannschaft?
ANDREAS HINKEL Sehr. Die haben einfach viel Erfahrung. Ich merke an mir, dass ich innerhalb von zwei Jahren viel gelernt habe. Ich gehe jetzt ganz anders zum Ball. Erfahrene Spieler wie Krassimir Balakov oder Zvonimir Soldo wissen ganz genau, wie sie sich verhalten sollen.

KIDS ZONE Ärgert es dich, dass die Stürmer der „Jungen Wilden" mehr im Mittelpunkt stehen als ihr jungen Abwehrspieler?
ANDREAS HINKEL Nein. Die anderen werden ziemlich oft erkannt und ich bin froh, dass ich mich noch ganz normal frei bewegen kann. Aber ich freue mich für die anderen.

KIDS ZONE Einige unserer Leser spielen Fußball und träumen von einer Karriere. Welchen Rat würdest du ihnen geben?
ANDREAS HINKEL Möglichst viel Fußball spielen. Man sollte als Jugendlicher zu einem guten Verein gehen und vielleicht auch einen größeren Verein suchen. Dort gibt es gut ausgebildete Trainer, die einen weiterbringen können. Viele Jugendliche beschäftigen sich nur mit dem Computer oder Videospielen. Man muss auch rausgehen und in der Freizeit mit seinen Freunden kicken. Anders geht es nicht.

GLÜCKSPILZ Andreas Hinkel (Bildmitte) war schon von klein auf ein Fan des VfB und gehört jetzt zum Team.

STECKBRIEF: ANDREAS HINKEL

BERUF:	Profi-Fußballer beim VfB Stuttgart
ERLERNTER BERUF:	Groß- und Außenhandelskaufmann
GEBURTSDATUM:	26.03.1982
GEBURTSORT:	Backnang
NATIONALITÄT:	Deutsch
GRÖSSE:	1,83 m
FAMILIENSTAND:	Ledig
HOBBYS:	Musik und Kino
FRÜHERE VEREINE:	TSV Leutenbach, Jugend VfB Stuttgart

Newsticker

RENNSPASS FÜRS HANDY Passend zur neuen Formel-1-Saison liefert Vodafone D2 coole Angebote für das Mobiltelefon: Die Handy-Games *Ferrari Experience* und *Ferrari Racing* vermitteln eine tolle Rennparcours-Atmosphäre. In den Spielen seid ihr der Formel-1-Pilot und fahrt gegen computergesteuerte Gegner. Action verspricht auch der MMS-, SMS- und Vodafone-live!-Service: Hier erhaltet ihr viele Infos zu Ferrari. Wer sich für die Formel-1-Saison wappnen will, kann sein Handy mit Logos im Ferrari-Look ausstatten. Mehr Infos unter www.vodafone-racing.de.

preis → € 2,49 (Schwarz-Weiß-Spiel)/ € 3,49 (Farb-Spiel) per Download
internet → www.vodafone.de

>> **FERRARI EXPERIENCE** geeignet für Sharp GX10; Nokia 7650/3410/6610/7210
>> **FERRARI RACING** geeignet für Load-A-Game-Handys; Panasonic GD 87/GD 67; Sagem MY X5/MY 3026

Anzeige
sport wird präsentiert von
LEGO SPORTS

Immer schön dribbeln!

BASKETBALL Einen Basketball hat fast jeder schon mal in der Hand gehabt. Aber wie spielt man eigentlich richtig? Zuerst einmal stehen bei einem richtigen Spiel von jeder Mannschaft fünf Spieler auf dem Feld. Gespielt werden viermal zehn Minuten, aber meistens dauert ein Spiel länger. Zwischendurch gibt es Time-outs – nach Fouls, Zeitübertretungen oder damit der Trainer taktische Tipps geben kann. Steht es nach der Spielzeit unentschieden, wird wie beim Fußball verlängert, allerdings jeweils nur um fünf Minuten – so lange, bis eine Mannschaft mehr Punkte hat! Ein normaler Korberfolg zählt zwei Punkte. Richtig schwierig ist ein Korbwurf von der Drei-Punkte-Linie – aus der weiten Entfernung ist es ganz schön knifflig zu treffen. Habt ihr schon mal Streetball gespielt? Das ist eine absolut lässige Variante von Basketball. Im Gegensatz zum normalen Basketball wird nur auf einen Korb gespielt. Entweder einer gegen einen (auch One-on-One genannt), drei gegen drei oder fünf gegen fünf. Haltet die Augen offen, auf vielen Schulhöfen oder Plätzen gibt es Körbe! Oder vielleicht sucht ein Verein noch Mitspieler?

PASS Wenn ihr den Ball an einen Mitspieler abgeben wollt, solltet ihr Acht geben, dass dieser nicht vom Gegner gedeckt wird.

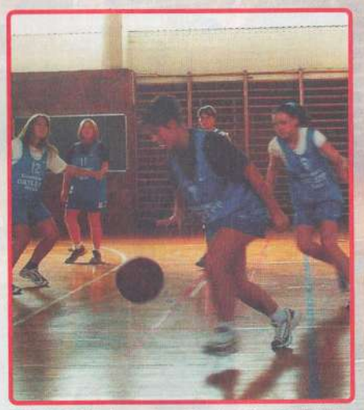

TEMPO Bei einem Angriff müsst ihr die Mittellinie in 10 Sekunden überqueren.

Basketball-Spiele

NBA 2K3

PLAYSTATION 2, GAMECUBE, XBOX In dem brandneuen Titel gibt's jede Menge realistische Basketball-Action mit Lizenz! Die Möglichkeiten sind vielfältig: Ihr könnt die Höhe eures Wurfes bestimmen, Bällen hinterherhechten und mitten beim Korbwurf die Richtung ändern! Gegen Freunde aus aller Welt könnt ihr zocken, wenn PS2 und GameCube online-fähig sind!

Wertung: 2 1 Gesamt: 2

So funktioniert ein Korbleger

Robert Heller von der PLAYZONE hat den Thüringer Verein TuS Osterburg Weida drei Jahre lang trainiert. Er verrät euch, wie ihr einen Korbleger richtig spielt:

1 Stellt euch neben den Korb und geht drei große Schritte schräg zurück. Das ist eure Startposition. Den ersten Schritt macht ihr mit dem Sprungbein (bei Rechtshändern das linke). Währenddessen dribbelt ihr einmal auf den Boden.

2 Beim nächsten Schritt nehmt ihr den Ball wieder auf und beim letzten Schritt (wieder das Sprungbein) versucht ihr, so nah und so hoch wie möglich an den Korb heranzuspringen.

3 Beim Sprung werft ihr den Ball hoch gegen das Brett, von wo aus er in den Korb fällt. Wenn sich über dem Ring ein schwarzes Rechteck befindet, solltet ihr die rechte obere Ecke treffen (wenn ihr von rechts anlauft).

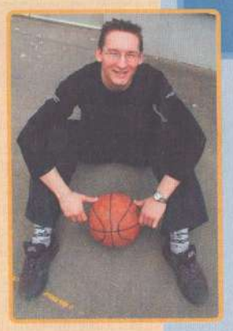

Wenn das klappt, könnt ihr einen Schritt weiter zurückgehen und ein Dribbling mehr machen. Dann startet man allerdings mit dem anderen Bein. Fortgeschrittene nehmen beliebig viel Anlauf und schätzen selbstständig ab, wann sie den Ball aufnehmen.

Basketball-ABC

DECKEN	Einen bestimmten Gegner davon abhalten, seinem Team den Ball zuzupassen.
DOPPEL-DRIBBLING	Erneutes Dribbeln, nachdem der Ball festgehalten wurde (regelwidrig).
DRIBBLING	Den Ball beim Laufen auf den Boden prellen.
DREI-SEKUNDEN-REGEL	Man darf sich nur bis zu drei Sekunden in der gegnerischen Zone aufhalten.
DUNKING	Korberfolg, bei dem der Ball von oben durch den Ring gedrückt wird.
PASSEN	Den Ball einem anderen zuspielen
REBOUND	Nach einem misslungenen Korbwurf schnappt sich das andere Team den Ball.
STEAL	Die eine Mannschaft luchst der anderen den Ball ab.

SPIELEN WIE DIE PROFIS!

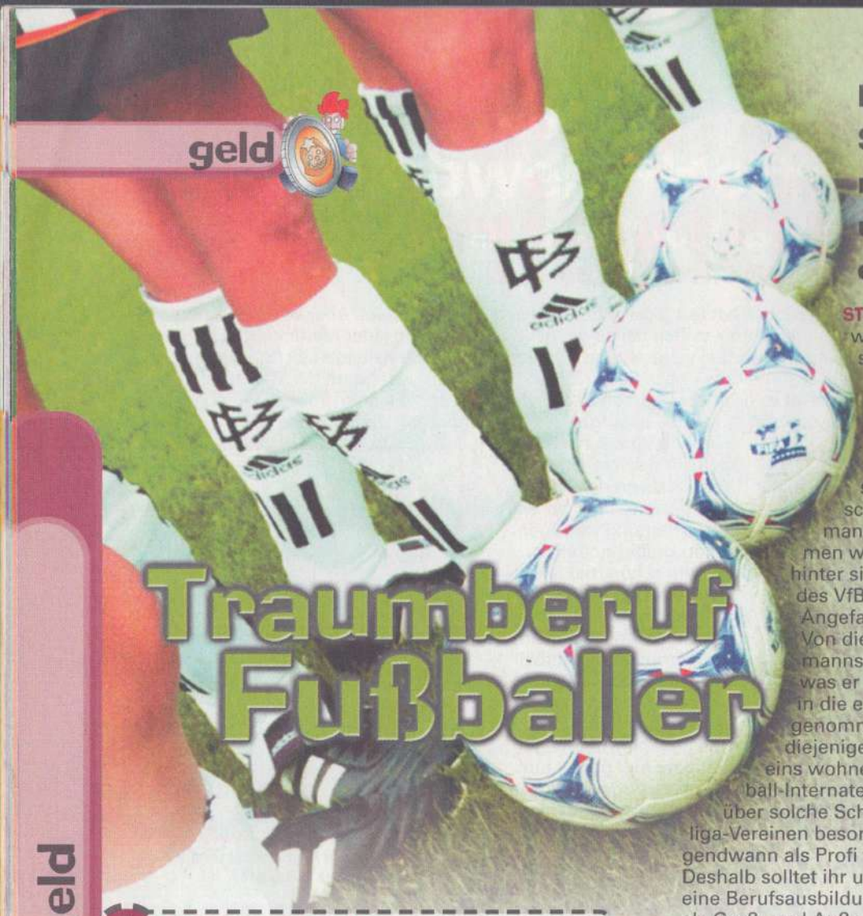

Traumberuf Fußballer

Eine Ausbildung zum Stürmer gibt es zwar nicht, aber mit Glück und Fleiß könnt auch ihr ein Fußballer werden.

STÜRMERSTAR Träumt ihr davon, Fußball-Profi zu werden? Wer fleißig übt und begabt ist, kann sich diesen Wunsch vielleicht erfüllen. Viele größere Vereine veranstalten Wettbewerbe, bei denen Nachwuchsspieler ihr Talent beweisen können. So finden beispielsweise beim VfB Stuttgart jedes Jahr Talenttage auf dem Gelände des Erstligisten statt, bei dem sich Jugendliche für eine VfB-Jugendmannschaft empfehlen können. Wer in eine Jugendmannschaft eines größeren Vereins aufgenommen wurde, hat bereits einen wichtigen Schritt hinter sich. Auch Andreas Hinkel, der Abwehrspieler des VfB Stuttgart, wurde auf diesem Weg zum Profi. Angefangen hatte Andreas beim TSV Leutenbach. Von diesem Verein wechselte er in die Jugendmannschaft des VfB Stuttgart. Dort zeigte Andreas, was er draufhat, und wurde direkt nach der Jugend in die erste Mannschaft des Traditionsvereins aufgenommen. Etwas schwieriger gestaltet es sich für diejenigen, die nicht in der Nähe eines größeren Vereins wohnen. Allerdings gibt es inzwischen einige Fußball-Internate, die von den Vereinen betreut werden. Infos über solche Schulen solltet ihr euch direkt von den Bundesliga-Vereinen besorgen. Es gehört natürlich viel Glück dazu, irgendwann als Profi für einen Fußballverein arbeiten zu dürfen. Deshalb solltet ihr unbedingt einen Schulabschluss machen und eine Berufsausbildung abschließen. „Ich habe eine Ausbildung als Groß- und Außenhandelskaufmann gemacht", erzählt Andreas Hinkel. Neben seiner Tätigkeit als Fußballer besuchte er während dieser Zeit auch die Berufsschule und arbeitete in seinem Ausbildungsbetrieb. Inzwischen sichert ein Profi-Vertrag das Einkommen des Spielers. Diese Verträge werden mit den Profis einzeln abgeschlossen. Der Traum aller Fußballer ist die Aufnahme in die Nationalmannschaft. Wir drücken Andreas Hinkel und seinen jungen Kollegen die Daumen, dass auch sie in das deutsche Team gelangen.

ESTHER HÖLDERLE

HELD Kevin Kuranyi gehört zu den Nachwuchsstars des VfB Stuttgart.

ÜBUNG Tägliches Trainieren gehört zum Alltag eines Fußballprofis.

JUNGSTAR Der VfB-Stürmer Ioannis Amanatidis ist Spieler der griechischen U21-Nationalmannschaft.

INFO Talentförderprogramm

Ihr wollt euer fußballerisches Talent beweisen und wisst nicht wie? Dann haben wir einen Tipp für euch: Der Deutsche Fußballbund (DFB) hat zum Saisonstart 2002/2003 das Projekt „Talentförderung" ins Leben gerufen. Jungs und Mädchen ab zehn bis 17 Jahren können daran teilnehmen. In Deutschland gibt es insgesamt 390 Stützpunkte, die sich um die Nachwuchstalente kümmern. Rund 1.200 Trainer, die eine B-Lizenz besitzen, planen und leiten das Training in Absprache mit einem so genannten Stützpunktkoordinator. Ob sich auch in eurer Nähe ein solcher Stützpunkt befindet und wie die Voraussetzungen lauten, erfahrt ihr im Netz unter www.dfb.de.

ZIELE Durch eine einheitliche und zeitgemäße Methodik sollen die Talente gefördert werden.

INFO Kinder-Fußball-Turnier

Der Fox Kids Cup ist ein globales Fußballturnier für Kinder von zehn bis zwölf Jahren. Dieses Jahr beteiligen sich über 20 Länder mit mehreren 100.000 Kindern. Die Vorrundenturniere starteten am 22. März und dauern bis einschließlich 27. April. Das Deutschland-Finale findet am 10./11. Mai in Essen statt. Sogar eine WM gibt es: Die wird vom 22. bis 26. Juni in Rotterdam ausgerichtet. Niemand Geringerer als der Bayern-München-Spieler Giovane Elber unterstützt als Rekrutierungspate den Fußball-Cup. Infos gibt's unter www.foxkidscupinfo.com.

KLASSE Giovane Elber ist der Rekrutierungspate der einzigartigen Kinderfußball-Aktion von Fox Kids.

CHARTS

Die Anime-Charts informieren euch sekundenschnell, wie beliebt die Helden aus den coolen Zeichentrickserien bei den Kids-Zone-Lesern sind! Auch eure Anime-Serien-Charts findet ihr jetzt auf dieser Seite.

ANIME-SERIEN

1. Dragon Ball Z
Die knallharten und mindestens ebenso coolen Kämpfer belegen erneut den ersten Platz!

2. Yu-Gi-Oh!
Die neue Serie schlägt bei euch ein wie eine Bombe! Vielleicht ist sie im nächsten Heft schon auf Platz 1!

3. Ranma 1/2
Ranma-chan oder Ranma-kun? Egal, die Serie ist einfach mega-stark – und landet deshalb auf Platz 3!

4. Pokémon, 5. Detektiv Conan

DBZ/DB GT

1. Son-Goku
Eindeutiger geht es nicht: Auf den Mitmachcoupons war immer nur Son-Goku, Son-Goku, Son-Goku zu lesen!

2. Vegeta
Mit dem ersten Platz will es einfach nicht klappen. Vielleicht sollten sich die Fans etwas mehr anstrengen?

3. Trunks
Auch diesmal sitzt ihm Son-Goten im Nacken. Wird Trunks sich auch weiterhin gegen ihn behaupten?

4. Son-Goten, 5. Pan, 6. Son-Gohan, 7. ChiChi, 7. Boo, 8. Videl

YU-GI-OH!

1. Yami Yugi
Ein cooler Kartenkämpfer wie Yami Yugi gibt sich nicht mit einem zweiten oder dritten Platz ab!

2. Téa Gardner
Téa ist hübsch und ebenfalls eine gefährliche Gegnerin! Würdet ihr gegen sie antreten?

3. Bakura
Dieser Kerl ist echt seltsam. Werden Yami Yugi und seine Freunde sein Geheimnis ergründen?

4. Seto Kaiba, 5. Mai Valentine, 6. Tristan Taylor, 7. Grandpa, 8. Joey Wheeler

POKÉMON

1. #025 Pikachu
Wird Pikachu immer noch den ersten Platz anführen, wenn *Rubin* und *Saphir* auf dem Markt sind?

2. #249 Lugia
Lugia hat Glurak nicht nur vom zweiten Platz vertrieben, sondern komplett aus den Charts geworfen!

3. #151 Mew
Celebi und Vulnona kamen Mew gefährlich nahe. Ob sich das Pokémon trotzdem auf Rang 3 halten kann?

4. #251 Celebi, 5. #038 Vulnona, 6. #133 Evoli, 7. #248 Despotar, 8. #245 Suicune

ANIME NEWS

GEWINNSPIEL INFO

Das Kinder Freude Hamtaro-Gewinnspiel

COOL! Ihr steht voll auf *Hamtaro*? – Dann holt euch die Oster-Überraschungen im großen Kinder Freude Ei: Das sind 150 Gramm guter Kinder Schokolade plus tolle Spielsachen – und in jedem **3.** Ei gibt's diesmal zu Ostern sogar was von *Hamtaro*! Mit einem spaßigen *Hamtaro*-Magnetspiel oder der kultigen *Hamtaro*-Taschenlampe seid ihr immer bestens gerüstet! Was? Ihr wollt nicht mehr warten? Dann schnappt euch eins der 33 Kinder Freude Eier aus unserem Gewinnspiel! Beantwortet folgende Gewinnfrage und mit etwas Glück ...

Wie heisst diese Hamsterdame?

Habt ihr eure Eltern gefragt, dann schickt eine Postkarte mit dem Lösungswort an folgende Adresse: Computec Media AG, Kids Zone, Kennwort Kinder Freude, Dr.-Mack-Straße 77, 90762 Fürth

Teilnahmeschluss ist der 9. April 2003. Die Gewinner werden schriftlich benachrichtigt. Der Rechtsweg ist ausgeschlossen. Mitarbeiter der Computec Media AG und von Ferrero sind von der Teilnahme ausgeschlossen. Mit der Teilnahme an diesem Gewinnspiel gebt ihr euer Einverständnis zum Abdruck eures Namens im Gewinnfall. Die Gewinne können nicht ausgezahlt werden.

Ab sofort könnt ihr bei unseren Gewinnspielen das Lösungswort auch per SMS schicken. Um am Gewinnspiel teilzunehmen, sendet ihr einfach eine SMS mit dem Inhalt „KIZ" und dem Lösungswort an die 82 444. (€ 0,49/SMS*; aus dem E-Plus-Netz € 0,40/SMS)

*Tarif nur gültig bei D1 t-mobil; D2 Vodafone**, 02; Mobilcom; Debitel
**davon 12 Cent Vodafone-Leistung

» Und das gibt's zu gewinnen:

33x Kinder Freude

KULTIG! In jedem 3. Kinder Freude Ei ist eins von vielen Hamtaro-Toys versteckt.

Beyblade startet durch

ANIME Seit dem 17. März machen auf RTL II die Kids von *Beyblade* das TV täglich zur Kreisel-Arena. Auch im richtigen Leben erfreuen sich nun die echten Beyblades von Hasbro zunehmender Popularität: Aus Starter, Beyblade-Chip, Power-Ring, Gewichts-Ring und Blade-Basis baut ihr euren Meister-Kreisel. Je nach Zusammensetzung der Einzel-Komponenten ändern sich die Dreh-Eigenschaften: Eurer Kreiseltaktik sind damit keine Grenzen gesetzt! Wer weiß: Vielleicht gibt's bald schon die ersten *Beyblade*-Turniere? Na, den Fans wäre das sicher nur recht.

Newsticker

Merchandise zu Anime
Laut Lizenzhändler CTM sind zu den Serien *Yu-Gi-Oh!* und *One Piece* bereits umfangreiche Lizenzpakete verkauft worden. Nun sollen zu beiden Animes die verschiedensten Produkte von Trading Cards über Action-Figuren bis hin zu Kleidung und Bettwäsche erscheinen.

Songs zu Digimon Frontier
Während bisher auf RTL II noch kein Starttermin für die neue Digimon-Staffel *Digimon Frontier* feststeht, wurde bei Toyco jetzt mit der Arbeit an deutschen Songs für die neuen Episoden begonnen. Neben deutschen Versionen von Titeln wie „Fire" (Intro) oder „Innocent" (erstes Ending) werden überraschenderweise noch etwa sieben weitere Songs produziert. Anfangs war lediglich von drei neuen Stücken die Rede gewesen.

Manga-Charts

Wieder sind eure Charts in Bewegung: Daniela Biermanns Heldin Blizzard konnte sich mit 1,45 als Note haarscharf vor Reika auf Platz 3 etablieren. Reika rutscht damit auf Platz 4, Held Gabriel weiter auf Platz 5.

(1)	**Pania** Stephanie Beuters	Note: **1,43**
(2)	**Kisha** Stefanie Weilnhammer	Note: **1,44**
(–)	**Blizzard** Daniela Biermann	Note: **1,45**
4.	(3) Reika	Note: 1,46
5.	(4) Gabriel	Note: 1,47

Eine neue Serie im Anime-Stil sorgt in Japan für Gesprächsstoff. Zentrix heißt das Meisterwerk, das demnächst die Kids vor den Fernseher bannen wird.

Genial computeranimiert:

DAS ANIME ZENTRIX

TEAMWORK Der Roboter Zeus und Megan wollen Zentrix-City retten.

HINTERHÄLTIG Der böse Roboter Omicron schickt seine Armee aus, um Megan zu vernichten.

EIN KNÜLLER verspricht *The Space Time Adventure – Chronicles of Zentrix* (sinngemäß: Das Weltraum-Abenteuer – Eine Chronik von Zentrix) zu werden. Im April laufen die Episoden im japanischen Fernsehen an. Das computeranimierte Anime spielt in der Zukunft, nämlich im Jahre 2088 in der futuristischen Stadt Zentrix. In dieser leben Menschen und Roboter friedlich zusammen. Der König von Zentrix-City hat ein Gerät namens „Zentrium" erfunden, das den Maschinenmenschen unglaubliche Fähigkeiten verleiht. Leider wird die Erfindung des Königs von einem bösen Roboter missbraucht: Der Super-Zentroid-Roboter Omicron, der die Computer der gesamten Stadt kontrolliert und sechs Zentrium-Geräte besitzt, will die Herrschaft über Zentrix-City erlangen. Sein Ziel ist es, alle Menschen durch Roboter zu ersetzen.

DAS SPEKTAKEL UM ZENTRIX

Um Omicron zu besiegen, reist die 15-jährige Tochter des Königs, Prinzessin Megan, mit ihrem Dinosaurier sieben Jahre zurück in die Vergangenheit. Dort soll sie Omicrons Zentrium zerstören, um die Stadt vor dem Bösewicht zu retten. Durch eine Fehlfunktion der Zeitmaschine wird Megan allerdings jünger und kommt als Achtjährige in der Vergangenheit an. Leider erfährt Omicron vom Plan der Prinzessin und befiehlt seiner Roboter-Armee, sie zu töten. Megan nimmt den Kampf auf: Sie trifft in der Vergangenheit auf einen Jungen namens Nick und dessen Haustier TZ, die ihr von nun an tatkräftig zur Seite stehen. Außerdem schickt Megans Vater seiner Tochter den Zentroid-Roboter Zeus, der viele Talente hat. Zusammen machen sich die Freunde auf, Omicrons Zentrium zu zerstören und ihn so an seinem Plan zu hindern ... Bis wir hierzulande *Zentrix* anschauen können, werden wir uns noch gedulden müssen.

WARREN HARROD/ESTHER HÖLDERLE

JAGDFIEBER Megan und Nick sind mit ihren Begleitern, dem Dino und TZ, auf der Suche nach Omicrons Zentrium.

GENIAL Das Spektakel Zentrix läuft im April in Japan an und verspricht, ein Knüller zu werden.

Klartext:
Jetzt spricht
Lunch

LUNCH Wie gefällt euch meine neue Frisur?

KIDS ZONE Sehr gewagt! *(Anmerkung der Red.: Die Frisur sieht aus wie der schiefe Turm von Pisa.)*

LUNCH Muten-Roshi hat sie gut gefallen!

KIDS ZONE Der findet jedes Mädchen klasse!

LUNCH Ich bin kein Mädchen, sondern eine Frau!

KIDS ZONE Ja, ja. Das wissen wir! Du bist nicht nur Sekretärin, sondern auch eine tolle Hausfrau, erzählt man sich!

LUNCH Das stimmt. Aber damit eure Leser keinen falschen Eindruck bekommen: Ich bin sehr emanzipiert! *(Anmerkung der Red.: Sie wirft ihren Kopf in den Nacken, so dass die hochgetürmte Frisur hin- und herwackelt.)* Schließlich gehe ich zur Arbeit und schmeiße nebenbei den Haushalt!

KIDS ZONE Klasse! Aber so viel hat doch eine Person gar nicht zu erledigen?

LUNCH Es gibt immer viel zu tun! Außerdem koche ich traumhafte Gerichte, die jeden Kämpfer dahinschmelzen lassen!

KIDS ZONE Lecker! *(Anmerkung der Red.: Matthias ist begeistert. Er kocht auch gerne. Am liebsten brät er Schnitzel. Sein Motto: Je außergewöhnlicher, desto besser!)*

LUNCH Ich kann euch und eure Leser zum Lunch *(Anmerkung der Red.: Ob sie daher ihren Spitznamen hat?)* einladen!

KIDS ZONE *(Anmerkung der Red.: Matthias freut sich riesig.)* Anschließend kochen wir für dich! Ich kenne tolle Rezepte! *(Anmerkung der Red.: Er holt einige Sachen aus dem Rucksack. Vor Esthers entsetzten Augen streicht er Ketchup und Leberwurst auf eine Scheibe Brot. Zum Schluss bestreut er die Mischung mit Schokoladenstreuseln.)*

LUNCH Grauenvoll!

KIDS ZONE Ach, warte mal! *(Anmerkung der Red.: Matthias holt einen Pfefferstreuer aus dem Rucksack. Esther versucht ihn, daran zu hindern. Doch Matthias hat den Pfeffer geöffnet und auf das Brot gestreut.)*

LUNCH Hatschi! *(Anmerkung der Red.: Lunch bekommt blaue Haare und wird zur Kämpferin. Denn wenn sie niesen muss, ändert sich ihre Persönlichkeit.)* So, jetzt werde ich euch fertig machen!

KIDS ZONE Rette sich, wer kann! *(Anmerkung der Red.: „Mein leckeres Brot!", jammert Matthias. „Lass es liegen und laufe um dein Leben!", ruft Esther und gibt Fersengeld.)*

** Dies ist ein fiktives Interview. Sämtliche Angaben und Aussagen sind erfunden.*

DBZ&GT Fanseite

So zeichnet ihr eure DBZ-Helden!

ZEICHENKURS Zeichnen wie der *Dragon Ball Z*-Schöpfer Akira Toriyama? Kein Problem, mit der vierteiligen Magazin-Reihe, die monatlich erscheint, wird das Vorhaben zum Kinderspiel. Mit *How To Draw Dragon Ball Z* können sich die Nachwuchstalente unter euch zu genialen Manga-Zeichnern entwickeln. Im ersten Heft, das bereits im Handel erhältlich ist, werdet ihr mit den Grundlagen des Zeichnens und dem Aufbau des menschlichen Körpers vertraut gemacht. Schritt für Schritt wird erklärt, wie man Körper, Gesichter und typische Gesichtsausdrücke der einzelnen *DBZ*-Figuren entstehen lassen kann. Anhand anschaulicher Bebilderungen erfahrt ihr viele Tipps und Kniffe, die euch das Zeichnen erleichtern. Also, greift zu Stift und Papier und los geht's!

VON A BIS Z Die Magazin-Reihe sorgt für das nötige Know-how.

preis → Ca. € 2,50 (Deutschland)/ca. € 2,60 (Österreich)
verlag → Carlsen Comics

Newsticker

Charakter-Guide entfällt

WEITERER DBZ-FILM Der Plan, einen *Dragon Ball Z*-Realfilm zu drehen, hat sich gefestigt. 20th Century Fox gab bekannt, dass man die Rechte an dem Anime- und Manga-Erfolg gekauft habe. Inzwischen wurde die Abteilung Fox 2000 mit der Umsetzung des Hypes als Action-Film beauftragt. Wann das Leinwandabenteuer fertig gestellt sein wird, steht noch nicht fest.

FANECKE

Habt ihr eine Frage oder ein Bild, das wir veröffentlichen sollen? Schreibt an: Computec Media AG, Redaktion Kids Zone, Kennwort: Dragon-Ball-Z-Fanseite, Dr.-Mack-Straße 77, 90762 Fürth

Hallo Kids-Zone-Team,
ich bin immer noch ein großer *Dragon Ball Z*-Fan, obwohl RTL II die Serie abgesetzt hat. Inzwischen habe ich mir auch die Movies besorgt. Die sind übrigens wirklich klasse. Ich kann es kaum erwarten, dass *Dragon Ball GT* im TV anläuft. Habt ihr schon herausbekommen, wann die Serie ausgestrahlt wird? Gibt es außer dem vierfachen Super-Saiyajin und dem zehnfachen Kamehame-Ha noch weitere neue Kräfte, die die Charaktere in *GT* einsetzen?
Christian Otto, Köln

Hi Christian,
leider hat sich RTL II noch nicht über einen Sendetermin geäußert. Sobald wir etwas über den TV-Start erfahren, lassen wir euch das wissen. In *GT* gibt es neben dem zehnfachen Kamehame-Ha und dem vierfachen Super-Saiyajin unter anderem noch den zweifachen Energy Blast, bei dem zwei Energiekugeln zeitgleich mit beiden Händen abgefeuert werden. Eine extrem wirkungsvolle Attacke ist der Solarplexus-Punch. Hier handelt es sich um einen gezielten Schlag auf den vitalen Punkt des Gegners. Keine Chance hat der Feind, wenn der Salto-Hammer-Haken angewendet wird, der zum k.o. des Gegenübers führt.

PAN Kim Ulrich aus Schwaikheim hat bereits ein Motiv aus der neuen Serie Dragon Ball GT gewählt.

Die Redaktion behält sich vor, Leserbriefe zu kürzen.
Der Inhalt der Leserbriefe muss nicht in allen Fällen die Meinung der Redaktion wiedergeben.

PSYCHO Das neue Pokémon # 029 mit dem US-Namen Ralts beherrscht Psycho-Attacken.

Pokémon Fanseite

Schöne neue Poké-Welt

START Zu Spielbeginn sehen amerikanische Fans nun diese zwei appetitanregenden Startbildschirme.

GAMES Kaum standen die neuen Pokémon-Editionen *Rubin* und *Saphir* am 17. März im amerikanischen Spielehandel, gab's für die US-Fans kein Halten mehr: Inzwischen werden auch dort, wie schon in Japan, mit den Games beachtliche Umsatzrekorde erzielt! Kein Wunder: Insgesamt 202 Pokémon sollen auf den neuen Spiele-Modulen schlummern (zwei davon könnten allerdings ähnlich geheimnisumwittert und nicht zu fangen sein wie zuvor Mew und Celebi). 184 Pokémon aus den früheren Editionen kommen nun nicht mehr vor. Die Pokémon-Gesamtzahl aber liegt damit jetzt bei kaum noch überschaubaren 386 Arten! Zwar wurden in den USA bisher noch keine vollständigen Namenslisten der neuen GBA-Pokémon offiziell bekannt gegeben, doch die meisten US-Namen aus *Rubin* und *Saphir* haben Fans mittlerweile erspielt, so dass sie kein großes Geheimnis mehr sind. Bei den amerikanischen Pokémaniacs herrscht übrigens Einigkeit: Die neue Spielwelt „Hoenn" bietet noch einmal gewaltig mehr Abwechslung als die Gebiete „Johto" und „Kanto" in *Gold*, *Silber* und *Crystal*! Was diesmal alles an Zusatzaufgaben, Wettkämpfen, geheimen Gebieten, wilden Pokémon und coolen Untermissionen auf euch wartet, schlägt sämtliche bisherigen Poké-Games um Längen! – Bisher wurde für Europa stets das 3. Quartal (also ab Juli/August 2003) als Erscheinungszeitraum von Nintendo genannt. Wir bleiben natürlich dran!

HOENN Die neue Spielwelt Hoenn (USA-Name) bietet noch mehr Pokémon-Attraktionen als die Vorgänger.

POKÉ-POWER In dieser Kids Zone gibt's Teil 1 unseres neuen, dreiteiligen Poké-Power-Posters für euch.

Yu-Gi-Oh! Fanseite

US-Fans im Glück!

GAMES Während in Deutschland das Anime *Yu-Gi-Oh!* gerade erst richtig durchstartet und wir uns jetzt endlich über die ersten zwei Konami-Spieletitel zur Kult-Serie hermachen können (die Games *Das dunkle Duell* für GBC und *Forbidden Memories* für PSone kamen beide am 21. März auf den deutschen Markt), sind die amerikanischen Fans mal wieder deutlich besser und früher dran als ihre europäischen Kollegen: *Yu-Gi-Oh! Worldwide Edition: Stairway to the destined Duel* für den Game Boy Advance ist in den USA jetzt für ein Erscheinen schon am 15. April angekündigt! Das brandneue Yugi-GBA-Game soll mehr als 1.000 (!) elektronische Yugi-Sammelkarten auf dem Modul haben und lässt amerikanische Karten-Taktiker schon jetzt ganz aus dem Häuschen geraten! Denn neben einem Top-Game für den GBA gibt's in der Spielepackung auch noch drei Original-Yugi-Sammelkarten! Für Deutschland wurde jetzt überraschend der 17. April als Termin für *Stairway to the destined Duel* genannt.

COOL! Das neue Yugi-Card-Game für den GBA kommt im April.

STAR USA liegen dem neu GBA-Game drei Ori-Sammelkarte

Anime-Serie

Wer sind eure Anime-Helden? Welche Fähigkeiten haben sie? Wie kämpfen sie? In unserer Anime-Serie gibt es alle knallharten Fakten zu den angesagtesten Anime-Charakteren!

One Piece

SERIE: One Piece
ZEICHNER: Eiichiro Oda
NAME: Lysop

ONE PIECE – DAS MANGA
22 Bände hat der Carlsen Verlag bisher zu *One Piece* veröffentlicht. Band 23 erscheint dieser Tage im März. Neben der coolen Story faszinieren vor allem die ausgefallenen Piraten-Charaktere.

DIE CREW:

Monkey D. Ruffy:	Anführer der Piraten
Vivi:	Prinzessin von Alabasta
Sanji:	Schiffskoch mit Herz
Lysop:	Lügenbaron und Meisterschütze
Nami:	Navigatorin und Diebin
Chopper:	Elchmensch und Schiffsarzt
Karuh:	Vivis Rennente
Lorenor Zorro:	Schwertkämpfer

LYSOP

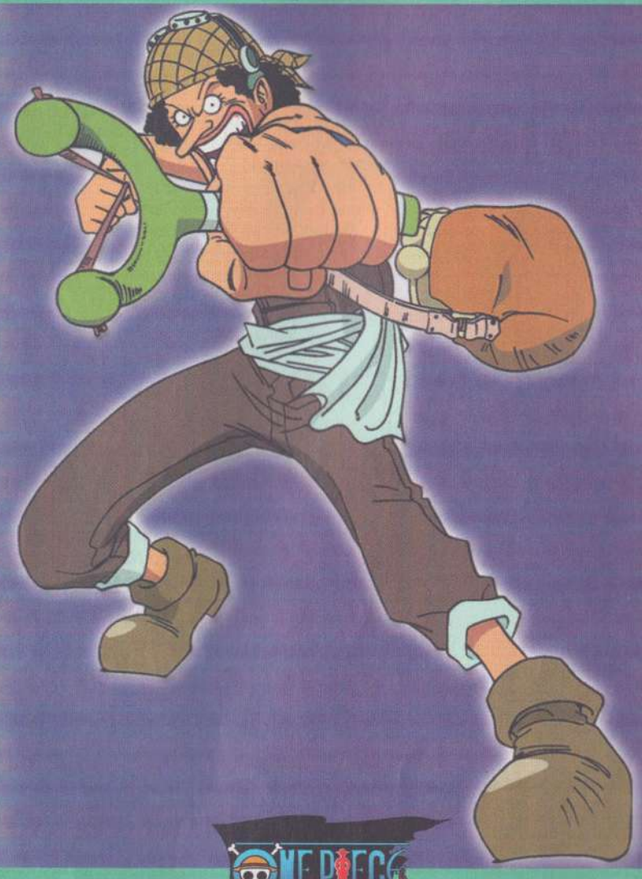

Charakter:

Wenn Lysop den Mund aufmacht, kommt gewöhnlich die Unwahrheit heraus! Dieser Ruf eilt dem Sohn von Yasopp, einem Mitglied von Shanks Piratenbande, zumindest schon vorneweg. Dabei ist Lysop nicht nur geschickt im Glücksspiel und im Umgang mit der Steinschleuder, sondern eigentlich ein herzensguter Mannschaftskamerad, der seine flippigen Mitstreiter mit lustigen Lügengeschichten lediglich aufheitern will.

NEUER HYPE Die neue Anime-Serie Yu-Gi-Oh! findet nicht nur Anita Boette krass.

Wir freuen uns immer über die viele interessante Post von euch. Aber wir haben eine Bitte an euch: Schreibt doch eure Adresse direkt auf den Briefbogen. Geht nämlich bei den Bergen von Post einmal ein Umschlag verloren, haben eure Briefe trotzdem eine echte Chance, abgedruckt und beantwortet zu werden.

Gewinnerkasten

In einigen eurer letzten Ausgaben habt ihr geschrieben, dass ihr die Gewinner aus Platzgründen nicht veröffentlichen könnt. Warum druckt ihr sie denn überhaupt ab? Außer den Kindern, die gewonnen haben, interessiert das doch niemanden. Viel besser fände ich es, wenn ihr stattdessen eine Tauschbörse regelmäßig im Heft hättet. Das finden bestimmt auch viele andere Leser!
Nicolas Ratje

Hi Nicolas,

du hast es bestimmt schon bemerkt, dass in der „neuen" Kids Zone die Gewinnerkästen gar nicht mehr auftauchen: Wir haben uns überlegt, dass es für euch interessanter ist, wenn wir mehr Clubs und Brieffreundschaften in jeder Ausgabe drucken. Schließlich freuen wir uns über jeden Kontakt und jede (Brief-)Freundschaft, die durch die Kids Zone entsteht. In welchem Umfang und in welcher Regelmäßigkeit die Tauschbörse auf den Leserbriefseiten auftauchen wird, werden wir von Heft zu Heft entscheiden. Doch sei versichert – vergessen wird sie bestimmt nicht!

Pokémon-Tagebuch

Erst einmal wünsche ich Esther gute Besserung. Ich habe aber heute auch zwei Fragen an euch. Wisst ihr denn inzwischen schon, wann genau *Pokémon Rubin & Saphir* in Deutschland erscheinen werden? Und – das interesssiert mich und bestimmt auch viele andere Leser – werdet ihr wieder ein Tagebuch zu den beiden neuen *Pokémon*-Games machen?
Marcus Bauer

Lieber Marcus,

vielen Dank für die guten Wünsche für Esther. Sie ist inzwischen wieder wohlauf. Die Frage, wann genau die deutschen Fassungen von *Pokémon Rubin & Saphir* bei uns in den Regalen stehen, brennt allen Pokémon-Fans auf den Nägeln. Wir verfolgen mit Argusaugen auch alle Meldungen zu diesem Thema, aber einen genaueren Zeit-

MEISTERDETEKTIV Wir bedanken uns ganz herzlich bei Sandra Lägel, die den gewitzten Detektiv Conan extra für uns gemalt hat. Wir haben uns sehr gefreut!

Trouble Zone

Ihr habt was auf dem Herzen, was nichts mit *Pokémon, Dragon Ball* und Co. zu tun hat? Zum Beispiel, dass euch euer Kumpel manchmal nervt oder Ähnliches? Schreibt uns, wir werden versuchen, euch zu helfen. Doch wie immer können wir euch leider nicht persönlich antworten, sondern nur im Rahmen unserer veröffentlichten Leserbriefe. Wenn ihr nicht wollt, dass euer Name genannt wird, dann berücksichtigen wir diesen Wunsch selbstverständlich! Adressiert eure Briefe oder Postkarten an die gewohnte Adresse, aber bitte zusätzlich mit dem Stichwort „Trouble Zone".

Fernsehverbot

Ich gehe in die sechste Klasse und habe im Zwischenzeugnis eine Fünf in Mathe und den Vermerk in meinem Zeugnis, dass das Vorrücken gefährdet ist. Meine Eltern sind daraufhin ziemlich ausgerastet und haben mir meinen Game Boy weggenommen und Fernsehen schauen darf ich auch nur noch zweimal in der Woche. Meine Fünf in Mathe hat aber nichts damit zu tun, dass ich zu viel vor der Glotze hocke oder Game Boy spiele. Es liegt daran, dass wir einen Mathelehrer haben, der uns nichts erklären kann. Die ganze Klasse hat ein Problem damit. Das wollen meine Eltern aber nicht kapieren. Könnt ihr mir nicht helfen?
Mirko aus Potsdam

Lieber Mirko,

dein Brief hört sich so an, als seien deine Eltern von der Fünf in Mathe überrascht worden. Vielleicht haben sie deshalb so streng reagiert. Du solltest aber auch verstehen, dass sie sich Sorgen um deine schulischen Leistungen machen. Wenn du meinst, dass deine Note an der mangelhaften Vermittlung des Lehrstoffs liegt und nicht nur du ein Problem damit hast, dann solltet ihr euren Klassensprecher zurate ziehen. Er sollte mit eurem Mathelehrer reden. Auch ein Vertrauenslehrer kann manchmal viel bewirken! Der Vermerk, dass deine Versetzung gefährdet ist, ist ein deutliches Indiz dafür, dass sich entweder eine Vier in deinem Zeugnis in Richtung Fünf bewegt, oder aus der Fünf in Mathe möglicherweise eine Sechs werden kann. Deshalb: Lernen ist echt angesagt! Vielleicht hast du einen Kumpel, der dir helfen kann?

Die Redaktion behält sich vor, Leserbriefe zu kürzen.

Cool: Die Kids-Zone-Website!

Habt ihr denn schon unsere Website gesehen? Schaut unbedingt vorbei, denn dort erwarten euch viele interessante Infos über die aktuelle Kids Zone. Klickt euch ein unter www.kidszone.de und macht mit bei den Wettbewerben und vielem mehr ...

Brieffreundschaften

Ihr sucht eine Brieffreundin oder einen Brieffreund, die/der eure Hobbys und Interessen teilt? Dann nehmt Papier und Stift oder greift in die Tasten und los geht's! Schreibt an:

COMPUTEC MEDIA AG, Kids Zone
Kennwort: Brieffreundschaften
Dr.-Mack-Straße 77 • 90762 Fürth
E-Mail: kidszone@computec.de

Hi!! Ich heiße Nadine Bilz und bin 12 Jahre alt. Ich suche dringend E-Mail-Freunde/innen, Alter und Geschlecht ist mir egal. Meine Hobbys sind: Anime & Manga, E-Mails schreiben/lesen, Chatten, E-Mail-Adresse: bilzna@aol.com

Hi ihr! Ich heiße Jaqueline Hamann und bin 13 Jahre alt. Ich suche Brieffreunde, die zwischen 13 und 14 Jahre alt sind. Meine Hobbys sind Animes, Mangas und Briefe schreiben! Interesse? Schreibt an Jaqueline Hamann, Adlerstr. 8, 33803 Steinhagen. PS: Schickt mit Adresse und wenn es geht mit einem Bild von euch! Ich schreibe 100 % zurück!!!!

punkt als das dritte Quartal lässt sich Nintendo nach wie vor leider nicht entlocken. Ob es ein Tagebuch geben wird zu den beiden neuen Editionen? Ausschließen wollen wir das nicht, aber es ist nicht sehr wahrscheinlich. Warten wir doch erst einmal ab, bis die deutschen Editionen in unseren Redaktionsräumen eintrudeln.

SON-GOHAN Leserin Stefanie Musgale ist ein riesiger DBZ-/GT-Fan.

Erst danach können wir entscheiden, ob wir ein neues Tagebuch zu den beiden Games einführen. Auf alle Fälle werden wir aber in aller Ausführlichkeit über die beiden neuen Knüller berichten!

Lob und Kritik für die neue Kids Zone

Ich wollte euch nur mal für euer neues Heft gratulieren. Habt ihr gut hingekriegt. Ist zwar etwas gewöhnungsbedürftig und ich werde die alte Kids Zone vermissen, doch sie ist sehr viel übersichtlicher geworden, vor allem das TV-Programm. Gut, dass ihr jetzt neue Fotos habt. Macht's mal gut und weiter so!
Marcus, per E-Mail

Voll krass, die neue Kids Zone! Macht weiter so!
Tarik

Mit großer Spannung habe ich auf die groß angekündigte neue Kids Zone gewartet und ich muss sagen, dass sie mir super gefällt! Das neue Heftdesign und die neuen Rubriken wie Wissen, Sport und Geld machen das Heft viel interessanter als vorher. Ganz besonders hat mir das neue TV-Programm gefallen. Es sieht super aus, bietet viel mehr Infos als vorher und beschäftigt sich sogar mit meinen Lieblingsserien *Unter uns* und *GZSZ*. Der Höhepunkt ist jedoch die Hörspiel-CD. So etwas habe ich ja noch nie gesehen. Wer hatte denn dafür die Idee? Ein großes Lob von mir!
Eure Marie, per E-Mail

Ich bin eigentlich ein großer Fan eurer Zeitschrift, aber nachdem ich eure neue, „verbesserte" Kids Zone gesehen habe, fing ich an zu zweifeln. Dieses neue Seitendesign hat mich total durcheinander gebracht. Ich habe mich gar nicht mehr zurechtgefunden. Und die CD ist eigentlich auch nicht nötig. Die Texte, bis auf das Hörspiel natürlich, kann man auch genauso auf ein bis zwei Seiten bringen.
Euer Marcel H.

Puuuh, so viele Briefe und E-Mails wie in den letzten Tagen und Wochen haben wir schon lange nicht mehr bekommen. Vielen Dank für die zahlreichen Komplimente und Anregungen. Wir freuen uns, dass euch das Heft so gut gefällt, auch wenn sich manche noch an das neue Design gewöhnen müssen.

ANIME-FAN Emira Haddaji hatte sich schon so auf die Monster Rancher gefreut.

WIDMUNG Viele Grüße an die lieben Brieffreundinnen Hanna und Saruri!

MITMACHCOUPON Kids Zone

DEINE MEINUNG ZÄHLT!

Um Kids Zone besser den Leserwünschen anpassen zu können, sind wir auf eure Mitarbeit angewiesen. Unter allen Einsendern werden fünf Spiele verlost. Der Rechtsweg ist ausgeschlossen!

1. Wie alt bist du? 13 **2.** Dein Geschlecht: ( ) weiblich (X) männlich
3. Seit wann liest du Kids Zone und wie gefällt dir die aktuelle Ausgabe?
Ich habe sie zum ersten Mal gekauft ( ) Ich habe bereits 3 Ausgaben von Kids Zone
Schulnote Titelseite: 1 Gesamtnote Heft: 1
4. Frage der Woche: Welche Wissensthemen interessieren dich?

5. Bitte gib den Mangahelden eine Schulnote (Siehe Seite 28): Loona: 3 Cyprine: 3
6. Was sind deine aktuellen Favoriten?
Musik-Gruppe/Song: Eminem Kinofilm: 8 Mile
TV-Serie: King of Queens Anime-Serie: Yu-Gi-oh!
TV-Star: Stefan Raab Lieblings-Dragon-Ball-Held: Vegeta
Lieblings-Yu-Gi-Oh!-Held: Yami Yugi Lieblings-Pokémon: Lugia
7. Wir haben die Kids Zone komplett überarbeitet und aufgefrischt.
Bitte benote die Neuerungen mit einer Schulnote!
Neues Seiten-Design: 1 Neue Themenmischung im Heft: 1 Hörspiel-CD-Beilage: 1
8. Wie gefallen dir die einzelnen Rubriken im Heft ? Bitte bewerte sie mit einer Schulnote:

50 Yu-Gi-Oh-Geheimnisse:	1	Handy:	1
Superstar-Reportage:	4	Toys:	5
Wissen: Deutsches Museum:	3	Anime-Fanseiten:	1
CD-Hörspiel „Kleiner Eisbär":	6	TV-Programm:	1
CD-Kids-Zone-Show:	1	386-Pokémon-Poster:	1
CD-Leserfragen:	1	Spiele:	1
CD-Lesergrüße:	1	Rätselspaß:	1

Unter allen Einsendern werden fünf Game Boy-Spiele verlost. GAME BOY COLOR

Name, Vorname

Straße, Hausnummer

PLZ, Wohnort

Kids Zone
Kennwort: Mitmachcoupon 08/2003
Dr.-Mack-Straße 77

90762 Fürth

Hallo Clubs!

Kids Zone

Ihr steht auf *DBZ, Pokémon, Conan, Ranma 1/2* oder auf andere Kult-Helden? Ihr habt sogar einen eigenen Club gegründet? Dann schreibt uns! Wir suchen aktive Fan-Clubs in ganz Deutschland und natürlich auch im Ausland. Schickt uns eure Adresse und erzählt uns, was ihr so macht. Wir drucken dann eure Clubanschrift ab, damit sich andere Fans bei euch melden können. Wir wünschen euch viel Spaß!

COMPUTEC MEDIA AG
Redaktion Kids Zone
Kennwort: Clubs
Dr.-Mack-Straße 77
90762 Fürth
E-Mail: kidszone@computec.de

- Hallo an alle, die sich im DB-GT-Club anmelden möchten. Ich heiße Marron und mein Club ist kostenlos. Jeder darf mitmachen und natürlich gibt es eine tolle Überraschung zum Geburtstag. Schreibt an: barbygirlwomen@aol.com.

- Hi ihr da! Ich, Vegeta (Andreas Pircher), habe einen Manga/Anime-Club gegründet. Wenn ihr beitreten wollt, dann schreibt mir. E-mail: vegeta8989@hotmail.com. Ihr könnt euch auch Namen eurer Lieblings Anime-/Mangahelden geben.

- Ich, Pashmina und Co., suchen dringend Noki und Juppidu. Der Club kostet nichts, es gibt auch ein Clubmagazin und einen Ausweis. Schreibt an: Pashmina Wolff, Wasenstr. 59, 55743 Idar-Oberstein

- Ihr seid Anime-Fans? Ihr findet aber keinen richtigen Club und habt außerdem einen Internet-Zugang? Worauf wartet ihr denn noch? Kommt auf http://www.jiji-Power.de.vu! Ihr könnt chatten, ihr bekommt ein Digi-Ei, ein Digimon, einen Pokédex, ein Pokémon und außerdem könnt ihr auch noch einen Newsletter bestellen. Lust bekommen? Dann surft vorbei! Euer Daniel

ACHTUNG! Wie einige von euch ganz richtig bemerkt haben, hat sich auf der TV-Seite in der Kids Zone 07/03 ein Fehler eingeschlichen. Die Serie *100 gute Hundetaten* lief nicht an dem angegebenen Termin, sondern am 15. März um 11:05 Uhr im Kinderkanal. Sorry!

Feivel, der Mauswanderer

TV-TIPP Russland, Ende des 19. Jahrhunderts: Tausende von Auswanderern zieht es nach Amerika. Auch die Familie Mousekewitz mit dem kleinen Feivel ist unter den Emigranten. Denn bei den Mäusen geht das Gerücht um, dass es im „Land der unbegrenzten Möglichkeiten" keine Katzen geben soll. Bereits während der Überfahrt fangen die Probleme an: Ein Sturm macht den Reisenden schwer zu schaffen. Der neugierige Mäusejunge Feivel lässt sich davon nicht beeindrucken und erkundet das Schiff. Prompt wird er von einer großen Welle über Bord gespült. Während seine Eltern glauben, dass er ertrunken ist, kann sich Feivel in eine Flasche retten. Diese treibt ihn nach New York. Dort nimmt sich eine französische Taube des hilflosen Mäusejungen an und hilft ihm bei der Suche nach seiner Familie.

Freitag, 4. April, 20:15 Uhr → Super RTL

GLÜCK GEHABT Mäusejunge Feivel kann sich in eine Flasche retten.

Charts
Eure Lieblings-Serien

Hier veröffentlichen wir die Hitliste eurer Lieblings-TV-Serien. Welche Serie das Rennen macht, könnt ihr durch das Ausfüllen des Mitmachcoupons im Heft beeinflussen.

EURE AKTUELLEN-SERIEN-HITS

1	GZSZ	RTL
2	King of Queens	RTL II
3	Buffy – Im Bann der Dämonen	Pro Sieben
4	Friends	Pro Sieben
5	Sabrina – Total verhext	Pro Sieben

TV-Star-Charts

Wer sind im Moment eure absoluten Lieblings-Stars aus dem Fernsehen?

1. (4) Günther Jauch (RTL)

2. (1) Jeanette Biedermann (GZSZ)

3. (2) Sarah Michelle Gellar (Buffy)

4. (–) Yvonne Catterfield (GZSZ)

5. (–) Stefan Raab (TV Total)

Soap-News

GEFÜHLS-VERWIRRUNG IM MARIENHOF

NEWS Es ist Frühling – und bei den Marienhof-Bewohnern fahren die Gefühle Achterbahn! Charly findet Jo nicht mehr so attraktiv wie früher. Umso stärker fühlt er sich von Feli angezogen. Entgegen aller guten Vorsätze kommen die beiden sich sehr nahe … Raul ist zwar jetzt endlich mit Annika zusammen. Doch als sie für ein paar Tage ihre Mutter in Griechenland besucht, soll er Toni ein wenig aufmuntern, was beiden sehr gut gefällt. Währenddessen hat Fechner den Verdacht, dass Annalena ein Verhältnis mit Sülo hat …

Dream Rider – Kämpfe für dein Glück

TV-TIPP Bruce (Matthew Geriak) ist der Star des Highschool-Footballteams. Doch sein scheinbar perfektes Leben ändert sich total, als er bei einem Motorradunfall ein Bein verliert. Seine Sportlerkarriere scheint ein für alle Mal beendet. Zu allem Übel wird Bruce kurze Zeit später noch einmal bei einem Verkehrsunfall schwer verletzt. Erst als er Freundschaft mit anderen Behinderten schließt und außerdem seine große Liebe findet, kehrt sein Lebensmut zurück. Bruce will seiner Umwelt beweisen, dass man auch mit einem Bein großartige Leistungen vollbringen kann. Er startet zu einer Radrenntour quer durch die USA …

Montag, 7. April, 10:30 Uhr → RTL II

UNGLÜCKLICH Bei einem Unfall verliert Sport-Ass Bruce ein Bein.

Anzeige
tv-programm wird präsentiert von
INFOGRAMES
Zapper
Eine Total Durchgeknallte Grille!
www.zapper-game.com

Samstag, 29. März

TAGESTIPP

Imûhar – das andere Leben 19.30 Uhr KiKa

FREMDARTIG Khénan, halb Tuareg, halb Franzose, ist in Paris aufgewachsen. Nach dem Tod seiner Mutter geht der Elfjährige mit seinem Vater für ein Jahr in dessen Heimat Niger. Die fremde und faszinierende Welt der Imûhar, wie sich die Tuareg selbst nennen, erschließt sich Khénan vor allem über seinen Großvater, seine Cousins und Cousinen. Nach diesem Jahr weiß er, was „frei sein" bedeutet – und dass das Leben den Tod einschließt.

7.00 KIKA **Pumuckl TV**
7.10 ARD **Nick & Perry** Agentin O.M.I.
7.15 SAT1 **Dragon Tales**
7.15 SRTL **Bumpety Boo** (28)
7.20 ZDF **Die Hoobs** Sachen borgen
7.20 PRO7 **Phantom 2040** (1) Die neue Generation
7.25 SRTL **Pocket Dragon Abenteuer**
7.35 ARD **Blaubär und Blöd**
7.40 SRTL **Kleine Planeten**
7.45 ZDF **Jetzt schlägt's Theo**
7.45 SAT1 **Graf Duckula**
7.45 PRO7 **Sindbad** Die Seehexe
7.50 SRTL **Oswald Oktopus**
7.55 KIKA **Musik Boxx**
7.55 ZDF **Pingu**
8.00 KIKA **Sesamstraße**
8.00 ARD **Wissen macht Ah!**
8.00 ZDF **Am Zoo 64**
8.05 SRTL **Little People**
8.10 ZDF **Tabaluga**
8.10 SRTL **Bob, der Baumeister**
8.15 SAT1 **Scooby-Doo Show**
8.15 PRO7 **Der Prinz von Atlantis**
8.20 SRTL **Merlin, der Zauberhund**
8.30 KIKA **Adolars fantastische Abenteuer** (11) Letzte Folge Planet Kuriosum
8.30 ARD **Die Pfefferkörner**
8.30 RTL **GZSZ** (2690) (Wh.)
8.35 ZDF **1, 2 oder 3**
8.35 SRTL **Blue's Clues** (Wh.)
8.45 SAT1 **The Addams Family**
8.45 PRO7 **Sylvester und Tweety**
8.55 KIKA **Der klitzekleine Martin** (6)
9.00 KIKA **Teletubbies**
9.00 ZDF **Heidi** Die kleinen Katzen
9.00 RTL **GZSZ**(2691) (Wh.)
9.03 ARD **fabrixx** Die Lüge
9.05 SRTL **Jett Jackson** (34) Day Trip
9.10 PRO7 **Mega Babies**
9.15 SAT1 **Schlümpfe** Die Zauberrassel
9.25 KIKA **Geschichten vom alten Bären** (23)
9.25 ZDF **Nelly Net(t)**
9.30 ARD **Ich hätte nein sagen können** Jugendfilm, Schweden 1997. Mit Tove Edfeldt u.a.
9.30 SAT1 **Schlümpfe**
9.30 RTL **GZSZ** (2692) (Wh.)
9.30 SRTL **Jett Jackson** (35)
9.35 KIKA **Waldo** (13)
9.40 ZDF **Tabaluga tivi** Kindershow
9.40 PRO7 **Men in Black – Die Serie**
9.45 SAT1 **Schlümpfe**
10.00 KIKA **Wenn die Tiere reden könnten** (3) Sitten und Unsitten
10.00 RTL **GZSZ** (2693) (Wh.)
10.05 PRO7 **Totally Spies**
10.05 SRTL **Clarissa** Der Kuss der Muse
10.15 SAT1 **Tiny Toon Abenteuer**
10.25 KIKA **Trampolin** (2) Erde II
10.30 RTL **GZSZ** (2694) (Wh.)
10.30 PRO7 **Die Schweinebande**
10.30 SRTL **Thunderstone** (35)
10.40 SAT1 **Familie Feuerstein**
10.45 ARD **Abenteuer in den Sümpfen**
10.50 KIKA **Trickboxx**
11.00 PRO7 **Classic Cartoon**
11.00 SRTL **Galidor** Die Zeitmaschine
11.03 ARD **Null-Acht-13**
11.05 KIKA **100 gute Hundetaten** (3)
11.05 RTL **Popular**
11.05 PRO7 **Captain Buzz Lightyear**
11.10 ZDF **Löwenzahn** Bei Peter quakt's
11.10 SAT1 **Bugs Bunny** Traumtänzer
11.25 SRTL **Rockos modernes Leben** (49)
11.30 KIKA **Chili TV** Cartoons & Comedy
11.35 ARD **Schloss Einstein** (183)
11.35 ZDF **PuR** Das tivi-Magazin
11.35 PRO7 **Disneys Tarzan**
11.40 SAT1 **Die Peanuts**
12.00 ZDF **Jagd nach dem Kju Wang**
12.00 RTL **Beverly Hills, 90210**
12.00 PRO7 **Jackie Chan**
12.00 SRTL **SpongeBob** (6) (Wh.)
12.05 ARD **Tigerenten Club**
12.05 SAT1 **The Real Ghostbusters**
12.25 ZDF **Akte Zack**
12.25 SRTL **Käpt'n Balu** (23) (Wh.)
12.30 KIKA **Albert auf Entdeckungstour**
12.35 SAT1 **Die Maske**
12.45 KIKA **Ubos** (16)
12.45 ZDF **Mona der Vampir**
12.50 SRTL **Disneys Aladdin** (86) (Wh.)
13.10 KIKA **Das Geheimnis von Black Rose Castle** (8)
13.10 SRTL **Disneys große Pause** (Wh.)
NACHMITTAG
13.35 KIKA **Rocket Power** (14)
14.00 KIKA **KI.KA – spezial**
14.05 KIKA **fabrixx** Der rechte Freund
14.30 KIKA **KI.KA – spezial**
14.30 ZDF **Bravo TV**
14.30 SRTL **Die Jönsson-Bande – Charles Ingvars neuer Plan** Komödie, Schweden 1997. Mit Kalle Eriksson u.a.
14.45 KIKA **fabrixx**
14.55 RTL **Popular** (Wh.)
15.10 KIKA **KI.KA – spezial**
15.20 PRO7 **Dawson's Creek**
15.30 KIKA **Tigerenten Club**
16.15 SRTL **Wild Instinct – Tiere wie wir**
16.35 SRTL **Was ist was TV** Dinosaurier
16.55 KIKA **1, 2 oder 3**
17.05 SRTL **Marsupilami** (9)
17.20 KIKA **Gloria und ihre Familie** (13)
17.35 SRTL **Oggy & die Kakerlaken** (13)
17.45 KIKA **ReläXX**
18.00 KIKA **Schloss Einstein** (238)
18.00 SRTL **Käpt'n Balu** (24)
18.25 SRTL **Disneys Aladdin** (1) Vom Winde verweht
18.30 KIKA **Karottenkopf** (25)
18.50 SRTL **Disneys große Pause** (22)
18.55 KIKA **Unser Sandmännchen**
19.00 KIKA **Feivel, der** (13) Letzte Folge Wozu hat man Freunde?
19.10 SRTL **Super Toy Club** (49)
19.30 KIKA **Imûhar – das andere Leben** Kinderfilm, Frankreich/Nig. 1997. Mit Ibrahim Paris u.a.
19.45 SRTL **Jimmy Neutron** (8)
20.55 KIKA **Bravo Bernd**

Sonntag, 30. März

Herkules und die Sandlot-Kids 17.10 Uhr PRO7

TAGESTIPP

PANIK Scotty findet Anschluss an eine Gruppe begeisterter Baseballspieler. Als ein wertvoller handsignierter Ball auf das Nachbargrundstück fliegt, scheint er unwiederbringlich verloren – denn hinter der großen Bretterwand vermuten die Kids ein Ungeheuer. Trotzdem versuchen sie das wertvolle Stück zurückzuholen.

7.00 ARD **Sissi** Die schreckliche Helene
7.10 KIKA **Ubos** (16) (Wh.)
7.15 ZDF **Tierisch was los**
7.15 SRTL **Bumpety Boo** (29)
7.20 RTL **Ein Fall für Super Pig**
7.25 ZDF **Tabaluga tivi** (Wh.)
7.25 SRTL **Pocket Dragon Abenteuer**
7.30 ARD **Sesamstraße**
7.35 KIKA **Rocket Power** (14) (Wh.)
7.40 SRTL **Kleine Planeten**
7.45 RTL **Hulk** Die Sternen-Show
7.50 SRTL **Oswald Oktopus**
8.00 KIKA **Willi wills wissen**
8.00 ARD **Pumuckl TV**
8.05 SRTL **Little People**
8.10 RTL **Hulk** Die Überläuferin
8.10 SRTL **Bob, der Baumeister**
8.20 SRTL **Merlin, der Zauberhund**
8.30 KIKA **Peter Hase und seine Freunde** (1) Die Geschichte von Peter Hase und Benjamin Kaninchen
8.30 RTL **Das Geheimnis der Mumie**
8.35 SRTL **Blue's Clues** (Wh.)
8.55 KIKA **Der klitzekleine Martin** (7)
8.55 ZDF **Genau**
9.00 KIKA **Teletubbies**
9.00 RTL **Um die Welt mit Barbapapa**
9.00 SRTL **Tommy und Oscar** Videospiele
9.03 ARD **Tigerenten Club** (Wh.)
9.10 ZDF **Pingu** Pingu als Babysitter
9.25 KIKA **Eiki Eiche** (9)
9.25 SRTL **Die sieben kleinen Monster** (13) Letzte Folge Verloren und gefunden
9.30 PRO7 **Lassie** Tierfilm, USA 1994. Mit Tom Guiry u.a.
9.35 KIKA **Ein Wahnsinnskind** (1) Der Traumjob
9.55 SRTL **Geschichten aus der Gruft** (8)
10.00 KIKA **PuR** Das tivi-Magazin
10.15 ZDF **Die kleinen Gespenster**
10.20 ZDF **Lauras Stern** Sternbilder
10.25 KIKA **Schloss Einstein** (238) (Wh.)
10.25 SRTL **Spielegalaxie** Letzte Folge
10.35 ZDF **Siebenstein**
10.50 KIKA **Koch-Charts**
10.55 KIKA **Musik Boxx**
11.00 KIKA **Marcelino** Das edle Fräulein
11.00 ZDF **Rudis Tipp** Kofferfrage
11.00 SRTL **Noahs Kids** Tiere im Meer
11.03 ARD **Wie erziehe ich meine Eltern?** (2) Zahn um Zahn
11.05 ZDF **Löwenzahn** (1) Peter auf zwei Rädern
11.10 SRTL **Li-La-Launebär**
11.30 KIKA **Sendung mit der Maus** Lach- und Sachgeschichten
11.30 ARD **Sendung mit der Maus**
11.40 SRTL **Super Toy Club** (49) (Wh.)
12.00 KIKA **Iwan und Marja** Märchenfilm, UdSSR 1974. Mit Iwan Bortnik u.a.
12.00 RTL **Mein Freund Flash** Tierdrama, USA 1998. Mit Lucas Black u.a.
12.15 SRTL **Was ist was TV** (25) (Wh.)
12.40 RTL2 **Ben, der Zauberlehrling** Fantasyabenteuer, Großbritannien 2000. Mit Robert Davi u.a.
12.45 SRTL **Marsupilami** (9) (Wh.)
13.10 SRTL **Wild Instinct – Tiere wie wir** (Wh.)
13.20 PRO7 **Disney Filmparade**
13.25 SRTL **Käpt'n Balu und seine tollkühne Crew** (24) (Wh.)
NACHMITTAG
13.30 KIKA **Hundert Minuten Ferien** (3)
13.30 PRO7 **Freaky Friday – Annabelles größter Wunsch** Fantasykomödie, USA 1995. Mit Shelley Long u.a.
13.50 SRTL **Disneys Aladdin** (1) (Wh.)
14.00 KIKA **Die Couchmanns** (8)
14.15 KIKA **Die kleinen Gespenster** Der Treibhaus-Effekt
14.15 SRTL **Disneys große Pause** (Wh.)
14.25 KIKA **Lauras Stern** Sternbilder
14.30 SRTL **Jimmy Neutron** (8) (Wh.)
14.35 KIKA **Siebenstein** Ein Sommernest muss her
14.45 SRTL **Alle Hunde kommen in den Himmel** (1) So ein Hundeleben
15.00 KIKA **Löwenzahn** Peter klettert in den Bergen
15.05 SRTL **Unten am Fluss – Watership Down** Das Gefecht
15.30 KIKA **Tabaluga tivi** Kindershow
15.35 SRTL **Lucky Luke – Sein größter Trick** Zeichentrickfilm, Frankreich 1978 (Wh.)
17.00 KIKA **Wunschfilm** „Odysseus und die Sterne", Abenteuerfilm, Tschechoslowakei 1975; „Hallo Brüderchen", Fantasyfilm, Ungarn 1971; „Das gestohlene Luftschiff", Abenteuerfilm, Tschechoslowakei 1966
17.00 SRTL **Toggo TV** (3)
17.10 PRO7 **Herkules und die Sandlot-Kids** Abenteuerkomödie, USA 1993. Mit Tom Guiry u.a.
17.35 SRTL **Disneys Art Attack**
18.00 SRTL **Käpt'n Balu und seine tollkühne Crew** (25) Balus Abenteuer in der Traumfabrik
18.25 SRTL **Disneys Aladdin** (2) Zauberstein und Uhrenwerk-Monster
18.30 KIKA **Karottenkopf** (26) Letzte Folge Der Mann im Mond
18.50 SRTL **Disneys große Pause** (23) Pausengeschäfte / Allein sein kann gemein sein
18.55 KIKA **Unser Sandmännchen** Piggeldy & Frederick: Der Regenbogen
19.00 KIKA **Lassie** (2) Lassies neues Zuhause
19.20 SRTL **Mr. Bean – Die Cartoon-Serie** (4) Such! / Frühjahrsputz
19.25 KIKA **Die Daltons** Der Baumklub
19.45 SRTL **Die Dinos** Beruf: Baumschubserin
19.50 KIKA **Trampolin** (2) (Wh.)
20.15 KIKA **Tom und die Biberbande** (2) Die Rache der Bäume
20.40 KIKA **ReläXX** (Wh.)
20.55 KIKA **Bravo Bernd**

Montag, 31. März

TAGESTIPP

Jim Knopf 19.00 Uhr KiKa

GEFANGEN Jim, Lukas und Li Si freuen sich: Ping Pong ist bereits unterwegs nach Mandala, um den besiegten Pi Pa Po auszuliefern. Der Weg ist frei für Uschaurischuum und Nepomuk, um für die Meerbewohner das Kristall der Ewigkeit zu erschaffen. Doch die Wilde 13 kommt zurück und nimmt Lukas, Li Si, Uschaurischuum und Nepomuk gefangen. Nur Jim kann entwischen!

7.00 KIKA **Tom Sawyer** (31) (Wh.)
7.00 RTL **Unter uns** (2058) (Wh.)
7.25 KIKA **Feodor** (23) Klaus in Not
7.25 SRTL **Pocket Dragon** (15)
7.30 KIKA **Nils Holgersson** (2) (Wh.)
7.30 RTL **GZSZ** (2694) (Wh.)
7.40 SRTL **Kleine Planeten**
7.50 SRTL **Oswald Oktopus**
7.55 KIKA **Musik Boxx**
8.00 KIKA **Sesamstraße**
8.05 SRTL **Little People**
8.10 SRTL **Bob, der Baumeister**
8.20 SRTL **Merlin, der Zauberhund**
8.30 KIKA **13 auf einen Streich** (15)
8.35 SRTL **Blue's Clues**
9.00 KIKA **Teletubbies**
9.00 SRTL **Maggie und das Biest**
9.20 SRTL **Riesenärger mit Ralf**
9.25 KIKA **Bubu** (23) Nette Gäste
9.35 KIKA **Der Bär im großen blauen Haus** Weg mit der Angst
9.40 SRTL **Costa**
9.45 SRTL **Birdz** (4) Truthahns Sturzflug
10.00 KIKA **Die Hoobs** Haustiere
10.10 SRTL **Dog City** (22)
10.25 KIKA **Spiel Boxx**
10.30 KIKA **Oiski! Poiski!** (37) (Wh.)
10.30 SRTL **Brüder Flub** (25)
10.40 SRTL **Rescue Heroes** (25)
10.55 KIKA **Tom Sawyers Abenteuer** (32)
11.00 SRTL **Mystic Knights** (19) Der Schönheitstrunk
11.20 KIKA **Macius** (11) Der Journalist
11.30 KIKA **Gingers Welt** (23) (Wh.)
11.30 SRTL **Tikki Turtles Insel** (1) Das Drachenbaby
11.55 KIKA **Tom, Jerry & Co.** (Wh.)
11.55 SRTL **Tex Avery Show** (35) (Wh.)
12.20 SRTL **Käpt'n Balu** (25) (Wh.)
12.25 KIKA **Sendung mit der Maus** (Wh.)
12.25 RTL2 **Alvin und die Chipmunks** Wettbewerb unter Brüdern
12.45 SRTL **Disneys Aladdin** (2) (Wh.)
12.50 KIKA **Tweenies** Der verletzte Finger
12.50 RTL2 **Casper – der freundliche Geist** Casper auf Zeitreisen
13.10 KIKA **Landmaus und Stadtmaus auf Reisen** (10)
13.10 SRTL **Oggy & die Kakerlaken** (Wh.)
13.15 RTL2 **Helmi** (1) (Wh.)
13.20 RTL2 **Pokémon** Angel, Köder, Angeber
13.25 SRTL **PB & J Otter** Das große Wasserrennen / Seid nett zu Bibern
NACHMITTAG
13.35 KIKA **Fünf Freunde** (1) ... erforschen die Schatzinsel
13.45 RTL2 **Yu-Gi-Oh!** Ohne Sinn und Verstand
13.50 SRTL **Neue Abenteuer mit Winnie Puuh** (1) Nur ein Film
14.00 KIKA **Die Ritter der Schwafelrunde** (10) Der Stein der Weisen
14.15 SRTL **Disneys große Pause** (Wh.)
14.15 RTL2 **Beyblade** Bye-bye, Driger
14.25 KIKA **Kikania-Studio**
14.35 KIKA **Jim Knopf** (49) (Wh.)
14.40 SRTL **Angela Anaconda** (Wh.)
14.45 RTL2 **Detektiv Conan**
15.05 KIKA **Kikania-Studio**
15.05 SRTL **Hey Arnold!** (64)
15.15 KIKA **Tolle Sachen**
15.15 RTL2 **Shin Chan** Alles frisch bei Tisch / Der Weg ist das Ziel / Außer Lesen nichts gewesen
15.20 KIKA **Schloss Einstein** (73)
15.30 SRTL **Das Monster aus Versehen** (13) Zurück in die Gegenwart
15.45 KIKA **Kikania-Studio** Talk
15.45 RTL2 **Shin Chan** Ach, du dicker Klapperstorch / Vom Leben gezeichnet / Zwei Penner im Park
16.00 KIKA **Eine lausige Hexe** (22)
16.00 SRTL **Powerpuff Girls** (17)
16.25 KIKA **The Tribe** Sabotage
16.25 SRTL **Die Tex Avery Show** (36)
16.50 KIKA **logo!** Nachrichten für Kinder
16.55 SRTL **Cosmo & Wanda – Wenn Elfen helfen** (21)
17.00 KIKA **Tom, Jerry & Co.**
17.15 SRTL **Oggy & die Kakerlaken** Die Nacht der Oper / Gesundheit! / Wirbelwind Monika
17.30 KIKA **Gingers Welt** (24) Der Schwesternstreik
17.30 RTL **Unter uns** (2059)
17.30 SRTL **Benjamin Blümchen** (39) Die kleinen Schildkröten
17.55 KIKA **Oiski! Poiski!** (38) Kapitanski Ursula
17.55 ARD **Verbotene Liebe** (1948)
18.00 SRTL **Käpt'n Balu und seine tollkühne Crew** (26) Beckys schönster Traum
18.20 KIKA **Paddington Bär** (65) Paddington und der Yeti
18.25 ARD **Marienhof** (2118)
18.25 SRTL **Disneys Aladdin** (3) Der Zauberer aus dem Norden
18.30 KIKA **Nils Holgersson** (3) Der Fuchs Smirre
18.30 PRO7 **Sabrina – Total verhext!** Der Hausgeist
18.50 SRTL **Disneys große Pause** (24) Gibt es den Weihnachtsmann, oder gibt es ihn nicht?
18.55 KIKA **Unser Sandmännchen** Kallis-Gute-Nacht-Geschichten: Kalli-Ritter
19.00 KIKA **Jim Knopf** (50) Das Land, das nicht sein darf
19.20 SRTL **Angela Anaconda** Gassi gehen gegen Geld / Aberglaube
19.25 KIKA **Wissen macht Ah!**
19.40 RTL **Gute Zeiten, schlechte Zeiten** (2695)
19.45 SRTL **SpongeBob Schwammkopf** (7) Die Aufsichtsperson / Disco-Quallen
19.50 KIKA **logo!** Nachrichten für Kinder
20.00 KIKA **Outriders – Abenteuer Australien** (11) Schmutzige Geschäfte
20.25 KIKA **Kick der Woche**
20.30 KIKA **Amanda und Betsy** (50) Wer ist schon perfekt
20.55 KIKA **Bravo Bernd**

SOAP TOP 4

ENDLICH FREI Lars taucht auf und berichtet von Florians bevorstehender Freilassung. Isabell holt Florian vor dem Gefängnistor ab. Die ganze Familie und alle Freunde feiern überglücklich Florians Entlassung. **ARD, 17.55 UHR**

IRRTUM Sven ist sauer auf Toni, weil er durch sie eine Anzeige am Hals hat, dabei wollte sie ihm bloß helfen, die Erpresser loszuwerden. Doch sie kann Sven von ihren guten Absichten überzeugen. **ARD, 18.25 UHR**

VERZWEIFELT GESUCHT Als Ute mitbekommt, wie verzweifelt Rolf versucht, Daniela zu finden, wird ihr klar, wie groß der Verlust für Rolf sein muss. Ute rätselt, was der Grund für Danielas Verschwinden sein könnte. **RTL, 17.30 UHR**

GEFEUERT Clemens bleibt bei der Kündigung Hannes', doch die Suche nach einem Nachfolger gestaltet sich schwieriger als erwartet. So sieht sich Clemens gezwungen, Hannes' Dienste weiter zu beanspruchen. **RTL, 19.40 UHR**

ANIME TOP 4

ANGEL, KÖDER, ANGEBER Unsere Freunde nehmen an einer Meisterschaft teil, bei der es darum geht, das größte Golking zu fangen. Auch dabei, Andreas, ein Angeber, der Misty und ihr Quaputzi ständig beleidigt. **RTL2, 13.20 UHR**

OHNE SINN UND VERSTAND Pegasus wird von seinen Geschäftspartnern unter Druck gesetzt. Er soll die Sache mit Kaiba klären. In der Zwischenzeit landet Kaiba auf der Insel. Er will weiterhin seinen Bruder retten. **RTL2, 13.45 UHR**

BYE-BYE, DRIGER Tyson und seine Freunde schlafen, nur Kenny arbeitet an den Beyblades. Kevin von den „White Tigers" schleicht sich inzwischen in das Nachtlager um das Beyblade von Ray zu klauen. **RTL2, 14.15 UHR**

ALLES FRISCH BEI TISCH Mitsy bekommt Besuch zum Tee von einer alten Nachbarin, die früher immer auf Shin aufgepasst hat. Doch Shin benimmt sich daneben und macht seinem schlechten Ruf alle Ehre. **RTL2, 15.15 UHR**

Dienstag, 1. April

SOAP TOP 4

FRUSTRIERT Robin ist von Céciles Verhalten zutiefst gekränkt und lässt seinen Frust in Arbeit aus. Währenddessen schenkt Cécile ihrer Mutter reinen Wein über ihre Beziehung zu Robin ein. ARD, 17.55 UHR

TRENNUNGSSCHMERZ Nach der Trennung von Sven benimmt sich Toni so, als wäre sie über den Liebeskummer wegen ihm längst hinweg, aber immer wieder brechen ihre wahren Gefühle hervor. ARD, 18.25 UHR

FÄLSCHUNG Als Paco im Morgengrauen alle Hoffnungen begraben muss, seine Klausur jemals zu bestehen, hat René anscheinend eine rettende Idee: Er fälscht ein Attest und schreibt ihn krank. RTL, 17.30 UHR

ENTTÄUSCHUNG Verena ist zutiefst von Deniz enttäuscht. Sie drängt ihn zu einer klaren Entscheidung.Ümit Ergün macht seinem Sohn Deniz klar, dass Verena auf keinen Fall die richtige Frau für ihn ist. RTL, 19.40 UHR

ANIME TOP 4

DIE SCHÖNE UND DER ZÜCHTER Unsere Freunde treffen Suzie, die Rocko ihr Vulpix in Pflege gegeben hatte. Nun will sie mit Rocko und ihrem Vulpix an einem Schönheitswettbewerb für Pokémon teilnehmen. RTL 2, 13.20 UHR

DIE ARENA DER VERLORENEN SEELEN (1) Bonz, Sid und Zigor, drei Gauner, sind auf der Suche nach Opfern für ein Duell. Sie entführen Joey und zwingen ihn zu einer Runde Duel Monsters auf einem Friedhofsfeld. RTL 2, 13.45 UHR

ADIOS, BLADEBREAKERS! Nachdem Ray sein Bit Beast verloren hat, verschwindet er. Er hat sich auf ein Bergplateau zurückgezogen und trainiert in der Hoffnung, sein Bit Beast wieder zurück zu gewinnen. RTL 2, 14.15 UHR

SCHRULLEN AM STEUER Umsichtig und vorschriftsmäßig fährt Mitsy durch die Stadt, meckert über Radfahrer und regt sich über eine ältere Dame auf, die einen Gips-Polizisten rammt und seelenruhig davonfährt. RTL 2, 15.15 UHR

7.00	KIKA	**Tom Sawyer** (32) (Wh.)
7.00	RTL	**Unter uns** (2059) (Wh.)
7.25	KIKA	**Feodor** Ajax allein im Wald
7.25	SRTL	**Pocket Dragon Abenteuer** (16) Weltraum-Monsterparty
7.30	KIKA	**Nils Holgersson** (3) (Wh.)
7.30	RTL	**GZSZ** (2695) (Wh.)
7.40	SRTL	**Kleine Planeten** Fahrkünstler
7.50	SRTL	**Oswald Oktopus**
7.55	KIKA	**Musik Boxx**
8.00	KIKA	**Sesamstraße**
8.05	SRTL	**Little People**
8.10	SRTL	**Bob, der Baumeister**
8.20	SRTL	**Merlin, der Zauberhund**
8.30	KIKA	**13 auf einen Streich** (16)
8.35	SRTL	**Blue's Clues** (Wh.)
9.00	KIKA	**Teletubbies**
9.00	SRTL	**Maggie und das Biest**
9.20	SRTL	**Riesenärger mit Ralf**
9.25	KIKA	**Bubu,** (24) Die Flugmaschine
9.35	KIKA	**Der Bär im großen blauen Haus** Wer sucht, der findet
9.40	SRTL	**Costa** Costa und der Sturm
9.45	SRTL	**Birdz** (5) Das Regie-Genie
10.00	KIKA	**Die Hoobs** Pfeifen
10.10	SRTL	**Dog City** Der Haarausfall-Fall
10.25	KIKA	**Spiel Boxx**
10.30	KIKA	**Oiski! Poiski!** (38) (Wh.)
10.30	SRTL	**Brüder Flub** (26) Letzte Folge Im Nebel des Vergessens / Die Renovierung
10.40	SRTL	**Rescue Heroes** (26)
10.55	KIKA	**Tom Sawyers Abenteuer** (33)
11.00	SRTL	**Mystic Knights** (20) Geister aus einer anderen Welt
11.20	KIKA	**Macius** Geburtstagsparade
11.30	KIKA	**Gingers Welt** (24) (Wh.)
11.30	SRTL	**Tikki Turtles Insel** (2) Schildkrötensuppe
11.55	KIKA	**Tom, Jerry & Co.** (Wh.)
11.55	SRTL	**Die Tex Avery Show** (Wh.)
12.20	SRTL	**Käpt'n Balu** (26) (Wh.)
12.25	KIKA	**Meister Eder und sein Pumuckl** (25) Pumuckl und die Ostereier
12.25	RTL2	**Alvin und die Chipmunks**
12.45	SRTL	**Disneys Aladdin** (3) (Wh.)
12.50	KIKA	**Tweenies** Milos Roller
12.50	RTL2	**Casper**
13.10	KIKA	**Landmaus und Stadtmaus auf Reisen** Yetisuche in Tibet
13.10	SRTL	**Oggy & die Kakerlaken** (27)
13.20	RTL2	**Pokémon** Die Schöne und der Züchter
13.25	SRTL	**PB & J Otter** Mama wider Willen / Wo ist Bubbles
		NACHMITTAG
13.35	KIKA	**Fünf Freunde** (2)
13.45	RTL2	**Yu-Gi-Oh!** Die Arena der verlorenen Seelen
13.50	SRTL	**Neue Abenteuer mit Winnie Puuh** (2) Ein echter Freund / Ein Esel für einen Tag
14.00	KIKA	**Die Ritter der Schwafelrunde** Von Helden und Einsiedlern
14.15	SRTL	**Disneys große Pause** (Wh.)
14.15	RTL2	**Beyblade** Adios, Bladebreakers!
14.25	KIKA	**Kikania-Studio**
14.35	KIKA	**Jim Knopf** (50) (Wh.)
14.40	SRTL	**Angela Anaconda** (Wh.)
14.45	RTL2	**Detektiv Conan**
15.05	KIKA	**Kikania-Studio**
15.05	SRTL	**Hey Arnold!** (65) Rollentausch / Oskar lernt lesen
15.15	KIKA	**Tolle Sachen** Federball-Set
15.15	RTL2	**Shin Chan** Schrullen am Steuer / Auf alle Fälle Vollkasko / Mitten ins Herz
15.20	KIKA	**Schloss Einstein** (74)
15.30	SRTL	**Typisch Andy!** Die Scherz-Wette
15.45	KIKA	**Kikania-Studio** Talk
15.45	RTL2	**Shin Chan** Verliebt, verflixt, verheiratet! / Die reinste Affenliebe / Die Lümmel von der letzten Parkbank

TAGESTIPP

Sabrina 18.30 Uhr PRO7

ZOFF Sabrina und Josh führen einmal die Woche im Café ein Singletreffen durch, das sich großer Beliebtheit erfreut. An einem solchen Abend lernt Roxie dabei Joshs Freund Brett kennen – und verabredet sich mit ihm. Als Brett das Date wieder absagt, kommt es zwischen Sabrina und Josh zu einem heftigen Streit.

16.00	KIKA	**Eine lausige Hexe** (23) Die Gründungstagsklausel
16.00	SRTL	**Typisch Andy!** Hinter Schloss und Riegel
16.25	KIKA	**The Tribe** Verdacht gegen Siva
16.25	SRTL	**Typisch Andy!** Zäh & pappig
16.50	KIKA	**logo!** Nachrichten für Kinder
16.55	SRTL	**Cosmo & Wanda** (18) April! April! / Alles auf Anfang!
17.00	KIKA	**Tom, Jerry & Co.**
17.15	SRTL	**Oggy & die Kakerlaken** (28) Die Kuh, der Stier und die Kakerlake / Waschtag / Das Super-Ding im Super-Markt
17.30	KIKA	**Gingers Welt** (25) Ärger im Freundinnen-Land
17.30	RTL	**Unter uns** (2060)
17.30	SRTL	**Benjamin Blümchen** (40) Benjamin Blümchen als Superelefant
17.55	KIKA	**Oiski! Poiski!** (39) Letzte Folge Abschied von Diamantina
17.55	ARD	**Verbotene Liebe** (1949)
18.00	SRTL	**Käpt'n Balu** (27) Molly ist die Größte!
18.20	KIKA	**Paddington Bär** (66) Paddington beim Fernsehquiz
18.25	ARD	**Marienhof** (2119)
18.25	SRTL	**Disneys Aladdin** (4) So ein Schlamassel
18.30	KIKA	**Nils Holgersson** (4) Die Eichhörnchenkinder
18.30	PRO7	**Sabrina – Total verhext!** Endlich!
18.50	ARD	**Berlin, Berlin** (16) Küssen, küssen, küssen
18.50	SRTL	**Disneys große Pause** (27) König der Streiche / Der Schieber-Lehrling
18.55	KIKA	**Unser Sandmännchen** Der kleine Rabe: Alles Schule
19.00	KIKA	**Jim Knopf** (51) Das Kristall der Ewigkeit
19.20	SRTL	**Angela Anaconda** Streich auf Streich / Weltraum-Camp
19.25	KIKA	**Wissen macht Ah!**
19.40	RTL	**GZSZ** (2696)
19.45	SRTL	**Typisch Andy!** (1) Ausgestopft
19.50	KIKA	**logo!** Nachrichten für Kinder
20.00	KIKA	**Outriders** (12) Schmutzige Geschäfte
20.25	KIKA	**Kick der Woche**
20.30	KIKA	**Amanda und Betsy** (51) Sturmfreie Bude
20.55	KIKA	**Bravo Bernd**

Mittwoch, 2. April

TAGESTIPP

Jim Knopf 19.00 Uhr KiKa

ENDE GUT, ALLES GUT Der Goldene Drache der Weisheit hat gesprochen: Jim Knopf soll das „Land, das nicht sein darf" vernichten. Und nur die Wilde 13 kann ihm dabei helfen. Die Piraten willigen ein. Seit sie wissen, dass sie nur 12 sind, haben sie keinen Grund mehr, als Wilde 13 die Meere unsicher zu machen. Molly steht als Kristall der Ewigkeit auf ihrem Platz.

7.00	KIKA	**Tom Sawyer** (33) (Wh.)
7.00	RTL	**Unter uns** (2060) (Wh.)
7.25	KIKA	**Feodor** Der neue Hofhund
7.25	SRTL	**Pocket Dragon Abenteuer**
7.30	KIKA	**Nils Holgersson** (4) (Wh.)
7.30	RTL	**GZSZ** (2696) (Wh.)
7.40	SRTL	**Kleine Planeten**
7.50	SRTL	**Oswald Oktopus**
7.55	KIKA	**Musik Boxx**
8.00	KIKA	**Sesamstraße**
8.05	SRTL	**Little People**
8.10	SRTL	**Bob, der Baumeister**
8.20	SRTL	**Merlin, der Zauberhund**
8.30	KIKA	**13 auf einen Streich** (17)
8.35	SRTL	**Blue's Clues** (Wh.)
9.00	KIKA	**Teletubbies**
9.00	SRTL	**Timmy geht zur Schule** (1) Aller Anfang ist schwer
9.20	SRTL	**Riesenärger mit Ralf**
9.25	KIKA	**Bubu, der Hund mit dem Hausschuh** Arnold trommelt
9.35	KIKA	**Der Bär im großen blauen Haus** Die Spürnasen
9.40	SRTL	**Costa** Ein attraktiver Job
9.45	SRTL	**Birdz** (6)
10.00	KIKA	**Die Hoobs** Schwimmen
10.10	SRTL	**Dog City** (24)
10.25	KIKA	**Spiel Boxx**
10.30	KIKA	**Oiski! Poiski!** (39) Letzte Folge (Wh.)
10.30	SRTL	**Brüder Flub** (1) Eierflip / Das Tal der Teppiche
10.40	SRTL	**Rescue Heroes** (27) Helden
10.55	KIKA	**Tom Sawyers Abenteuer** (34)
11.00	SRTL	**Mystic Knights** (21)
11.20	KIKA	**Macius** (13) Der Steinpilz
11.30	KIKA	**Gingers Welt** (25) (Wh.)
11.30	SRTL	**Tikki Turtles Insel** (3)
11.55	KIKA	**Tom, Jerry & Co.** (Wh.)
11.55	SRTL	**Die Tex Avery Show** (8)
12.20	SRTL	**Käpt'n Balu** (27) (Wh.)
12.25	KIKA	**Meister Eder und sein Pumuckl** (26) Der erste April
12.25	RTL2	**Alvin und die Chipmunks**
12.45	SRTL	**Disneys Aladdin** (4) (Wh.)
12.50	KIKA	**Tweenies** Der Kreis
12.50	RTL2	**Casper**
13.10	KIKA	**Landmaus und Stadtmaus auf Reisen** (12)
13.10	SRTL	**Oggy & die Kakerlaken** (Wh.)
13.15	RTL2	**Helmi** (5) Sokrates
13.20	RTL2	**Pokémon** Geheime Medizin
13.25	SRTL	**PB & J Otter – Die Rasselbande vom Hoohaw-See** Immer der Nase nach
		NACHMITTAG
13.35	KIKA	**Fünf Freunde** (3)
13.45	RTL2	**Yu-Gi-Oh!** Die Arena der verlorenen Seelen
13.50	SRTL	**Winnie Puuh** (3)
14.00	KIKA	**Die Ritter der Schwafelrunde** Rüben haben kurze Beine
14.15	SRTL	**Disneys große Pause** (Wh.)
14.15	RTL2	**Beyblade** Driger kehrt zurück
14.25	KIKA	**Kikania-Studio**
14.35	KIKA	**Jim Knopf** (51) (Wh.)
14.40	SRTL	**Angela Anaconda** (Wh.)
14.45	RTL2	**Detektiv Conan**
15.05	KIKA	**Kikania-Studio**
15.05	SRTL	**Hey Arnold!** (66)
15.15	KIKA	**Tolle Sachen** Artusschwert
15.15	RTL2	**Shin Chan** Die maskierte Muchacha / Das Anti-Brutalo-Kommando / Liebe macht blöd
15.20	KIKA	**Schloss Einstein** (75)
15.30	SRTL	**Das Monster aus Versehen** (14) Familie gesucht
15.45	KIKA	**Kikania-Studio** Talk
15.45	RTL2	**Shin Chan** Klein Daisy und das Bier / Im Wald, da sind die Räuber … / Na, dann gute Nacht!
16.00	KIKA	**Eine lausige Hexe** (24)
16.00	SRTL	**Powerpuff Girls** Wildes Gemüse / Ach, du lieber Dreck
16.25	KIKA	**The Tribe – Eine Welt ohne Erwachsene** Siva in Angst
16.25	SRTL	**Die Tex Avery Show** (37)
16.50	KIKA	**logo!** Nachrichten für Kinder
16.55	SRTL	**Cosmo & Wanda – Wenn Elfen helfen** (22)
17.00	KIKA	**Tom, Jerry & Co.**
17.15	SRTL	**Oggy & die Kakerlaken** (29) Vier Tannen im Schnee / Die Woodoo-Püppchen / Der Vetter aus Dingsda
17.30	KIKA	**Gingers Welt** (26) Blut ist dicker als Jauche
17.30	RTL	**Unter uns** (2061)
17.30	SRTL	**Benjamin Blümchen** (41) Benjamin Blümchen und die Murmeltiere
17.55	KIKA	**Sissi** (1) Willkommen in Possenhofen
17.55	ARD	**Verbotene Liebe** (1950)
18.00	SRTL	**Käpt'n Balu** (28) Bär ohne Schein
18.20	KIKA	**Paddington Bär** (67) Paddington macht Frühjahrsputz
18.25	ARD	**Marienhof** (2120)
18.25	SRTL	**Disneys Aladdin** (5) Übermut tut selten gut
18.30	KIKA	**Nils Holgersson** (5) Das Schloss Vittsövle
18.30	PRO7	**Sabrina – Total verhext!** Dreharbeiten mit einem Vampir
18.50	ARD	**Berlin, Berlin** (17) Lolle gegen Fatman
18.50	SRTL	**Disneys große Pause** Haarige Zeiten / Ballettstunden
18.55	KIKA	**Unser Sandmännchen** Miffy: Miffy im Krankenhaus
19.00	KIKA	**Jim Knopf** (52) Letzte Folge Der Prinz von Jimballa
19.20	SRTL	**Angela Anaconda** Jimmy Jamal, der Super-Käfer / Aus dem Bauch heraus
19.25	KIKA	**Wissen macht Ah!**
19.40	RTL	**Gute Zeiten, schlechte Zeiten** (2697)
19.45	SRTL	**Typisch Andy!** (3) Besser als die Bombe
19.50	KIKA	**logo!** Nachrichten für Kinder
20.00	KIKA	**Outriders – Abenteuer Australien** (13) Schmutzige Geschäfte
20.25	KIKA	**Kick der Woche**
20.30	KIKA	**Amanda und Betsy** (52) Mit fremden Federn
20.55	KIKA	**Bravo Bernd** Der etwas andere Sandmann

SOAP TOP 4

GESCHOCKT Hanna sieht David für einen Moment auf der Straße. Ein Anblick, der Hanna sogar bis in ihre Träume verfolgt. Dem besorgten Lars verheimlicht Hanna, wie sehr die Begegnung sie bewegt.ARD, 17.55 UHR

ERWISCHT Im Bad findet Charly ein Dessous und riecht daran – es gehört Feli, die ihn prompt dabei ertappt! Obwohl Charly die Sache sehr peinlich ist, scheint Feli kein Problem damit zu haben. ARD, 18.25 UHR

LUSTLOS Till ist nur halbherzig bei der Arbeit und verbringt lieber mehr Zeit mit seiner Familie oder seinen Freunden. Zu Hause findet er seinen Baseballhandschuh und beschließt, mal wieder ein paar Bälle zu werfen.RTL, 17.30 UHR

GUTER RAT Deniz lässt sich von Verena nicht unter Druck setzen und will selbst bestimmen, wann er seinen Vater über die Schein-Verlobung informiert. Verena will das jedoch nicht akzeptieren und sucht bei Ben Rat. RTL, 19.40 UHR

ANIME TOP 4

GEHEIME MEDIZIN Unsere Freunde treffen einen kleinen, alten Mann, der einen Saft herstellt, mit dem man alle Pokémon zähmen kann. Rocko ist darauf scharf und der Alte verspricht unseren Freunden diesen Saft.RTL 2, 13.20 UHR

DIE ARENA DER VERLORENEN SEELEN (2) Joey scheint das Spiel gegen Bonz zu verlieren. Gerade noch rechtzeitig, tauchen seine Freunde auf, und Yugi gibt ihm einen Hinweis mit dem er das Duell gewinnt. RTL 2, 13.45 UHR

DRIGER KEHRT ZURÜCK Die großen Championships von Asien haben begonnen. Unsere Freunde, die Bladebreakers Tyson, Max und Kenny, sind bis ins Viertelfinale gelangt. Es wird ein richtig harter Kampf. RTL 2, 14.15 UHR

DAS ANTI-BRUTALO-KOMMANDO Shin Chan und seine Kumpels beschließen, eine Armee von Untergrundkämpfern zu spielen. Sie suchen einen Ort, wo sie ihren geheimen Stützpunkt errichten können. RTL 2, 15.15 UHR

Donnerstag, 3. April

SOAP TOP 4

CHARM Ohne seinen wahren Namen preiszugeben, gelingt es Bernd, sich Beatrice zu nähern. Von seiner Art beeindruckt, findet Beatrice schnell Gefallen an ihm. Dann lüftet Bernd seine wahre Identität. **ARD, 17.55 UHR**

COOL Charly ist zu Feli in die Dusche gekommen, worauf diese cool reagiert. Mit einer Stichelei sorgt sie dafür, dass er in Verlegenheit gerät. In der Werkstatt kommt es zu einer erneuten Begegnung zwischen den beiden. **ARD, 18.25 UHR**

ALLES SINNLOS Till beginnt, den Sinn seiner Wunschagentur in Frage zu stellen. Die Wünsche seiner Kunden erscheinen ihm meist oberflächlich und banal. Er konzentriert sich zunehmend auf Conor und Ute. **RTL, 17.30 UHR**

BESORGT Hannes macht sich ernsthaft Sorgen um seine Familie. Er weiß, dass es Ben wegen seiner geplatzten Hochzeit nicht gut geht – doch vor allem ist er besorgt um Patricias Gemütszustand. **RTL, 19.40 UHR**

ANIME TOP 4

STROMAUSFALL IM KRAFTWERK In einem Pokémon-Center fällt der gesamte Strom aus. Unsere Freunde machen sich auf den Weg zum Kraftwerk und treffen auf Team Rocket. Sie versuchen Pikachu zu klauen. **RTL 2, 13.20 UHR**

ÄRGER IM DOPPELPACK (1) Joey und Yugi werden von den Gebrüdern Para und Dox zu einem Duell in einem unterirdischem Labyrinth herausgefordert. Dabei erweist sich Joey als ausgezeichneter Teampartner. **RTL 2, 13.45 UHR**

ALLES ZU SPÄT! Am Morgen des Halbfinales schläft Tyson erst einmal so richtig aus. Währenddessen machen sich Ray und Tyson auf den Weg und geraten wegen eines Erdrutsches in einen fürchterlichen Stau. **RTL 2, 14.15 UHR**

FETTER SUMO-FUN! Harry hat von seiner Firma Eintrittskarten für ein Sumo-Turnier bekommen. So sitzt Familie Nohara auf den obersten Rängen und kneift die Augen zusammen, um zu sehen, was im Ring passiert. **RTL 2, 15.15 UHR**

TAGESTIPP

Berlin, Berlin 18.50 Uhr ARD

EINBRUCH Lolle weiß, wo sich die Mappe mit dem Storyboard befindet: im Fundbüro der Berliner Verkehrsbetriebe. Als Fatman und Lolle dort ankommen, ist das Büro geschlossen. Was bleibt den beiden anderes übrig als einzubrechen. Sie finden die Mappe. Der fiese Fatman haut mit ihr ab, wird aber von der Polizei erwischt.

7.00	KIKA	**Tom Sawyer** (34) (Wh.)
7.00	RTL	**Unter uns** (2061) (Wh.)
7.25	KIKA	**Feodor** (26) Letzte Folge
7.25	SRTL	**Pocket Dragon Abenteuer**
7.30	KIKA	**Nils Holgersson** (5) (Wh.)
7.30	RTL	**Gute Zeiten, schlechte Zeiten** (2697) (Wh.)
7.40	SRTL	**Kleine Planeten**
7.50	SRTL	**Oswald Oktopus**
7.55	KIKA	**Musik Boxx**
8.00	KIKA	**Sesamstraße**
8.05	SRTL	**Little People**
8.10	SRTL	**Bob, der Baumeister**
8.20	SRTL	**Merlin, der Zauberhund**
8.30	KIKA	**13 auf einen Streich** (18)
8.35	SRTL	**Blue's Clues** (Wh.)
9.00	KIKA	**Teletubbies**
9.00	SRTL	**Timmy geht zur Schule**
9.20	SRTL	**Riesenärger mit Ralf**
9.25	KIKA	**Bubu** (26) Der Schlüssel
9.35	KIKA	**Der Bär im großen blauen Haus** Halloween!
9.40	SRTL	**Costa**
9.45	SRTL	**Birdz** (7) Eddie allein im Wald
10.00	KIKA	**Die Hoobs** Hunde
10.10	SRTL	**Dog City** (25)
10.25	KIKA	**Spiel Boxx**
10.30	KIKA	**Sissi** (1) (Wh.)
10.30	SRTL	**Brüder Flub** (2) Wrestling! / Poeten-Polka
10.40	SRTL	**Rescue Heroes** (28) Helden
10.55	KIKA	**Tom Sawyers Abenteuer** (35) Der rote Ballon
11.00	SRTL	**Mystic Knights** Der Verräter
11.20	KIKA	**Macius** (14) Tierpark
11.30	KIKA	**Gingers Welt** (26) (Wh.)
11.30	SRTL	**Tikki Turtles Insel** (4) Erbschaft mit Hindernissen
11.55	KIKA	**Tom, Jerry & Co.** (Wh.)
11.55	SRTL	**Die Tex Avery Show** (Wh.)
12.20	SRTL	**Käpt'n Balu** (28) (Wh.)
12.20	RTL2	**Mini-Göttinnen** (8) Die Fressmaschine / Aller Anfang ist schwer / Eine schwierige Entscheidung
12.25	KIKA	**Meister Eder und sein Pumuckl** Das Spielzeugauto
12.25	RTL2	**Alvin und die Chipmunks** Fröhliche Weihnachten!
12.45	SRTL	**Disneys Aladdin** (5) (Wh.)
12.50	KIKA	**Tweenies** Klein wie ein Wurm
12.50	RTL2	**Casper**
13.10	KIKA	**Landmaus und Stadtmaus auf Reisen** (13) Kaiserliche Mäuse in China
13.10	SRTL	**Oggy & die Kakerlaken** (Wh.)
13.20	RTL2	**Pokémon** Stromausfall im Kraftwerk
13.25	SRTL	**PB & J Otter** **NACHMITTAG**
13.35	KIKA	**Fünf Freunde** (4) … auf neuen Abenteuern
13.45	RTL2	**Yu-Gi-Oh!** Ärger im Doppelpack
13.50	SRTL	**Neue Abenteuer mit Winnie Puuh** Finde sie, behalte sie
14.00	KIKA	**Die Ritter der Schwafelrunde** (13) Letzte Folge Die schlafende Schöne
14.15	SRTL	**Disneys große Pause** (Wh.)
14.15	RTL2	**Beyblade** Alles zu spät!
14.25	KIKA	**Kikania-Studio**
14.35	KIKA	**Jim Knopf** Letzte Folge (Wh.)
14.40	SRTL	**Angela Anaconda** (Wh.)
14.45	RTL2	**Detektiv Conan**
15.05	KIKA	**Kikania-Studio**
15.05	SRTL	**Hey Arnold!** (67) Helga und der Papagei / Schokoschildkröten
15.15	KIKA	**Tolle Sachen** Bauklötzchen
15.15	RTL2	**Shin Chan** Fetter Sumo-Fun! / Ein Schlückchen in Ehren / Alles schläft, einsam wacht
15.20	KIKA	**Schloss Einstein** (76)
15.30	SRTL	**Das Monster aus Versehen** (15) Das falsche Monster
15.45	KIKA	**Kikania-Studio** Talk
15.45	RTL2	**Shin Chan** Schaffe, schaffe, Häusle baue / Vertrauen ist gut, Kontrolle ist besser / Der geborene Verkäufer
16.00	KIKA	**Eine lausige Hexe** (25)
16.00	SRTL	**Powerpuff Girls**
16.25	KIKA	**The Tribe** Sorgen um Amber
16.25	SRTL	**Die Tex Avery Show** (38)
16.50	KIKA	**Iogo!** Nachrichten für Kinder
16.55	SRTL	**Cosmo & Wanda** (23) Timmys Radio Show / Die Spezial-Überraschung
17.00	KIKA	**Tom, Jerry & Co.**
17.15	SRTL	**Oggy & die Kakerlaken** (30)
17.30	KIKA	**Gingers Welt** Oma Bishop
17.30	RTL	**Unter uns** (2062)
17.30	SRTL	**Benjamin Blümchen** (42) Der Geheimgang
17.55	KIKA	**Sissi** (2) Unerwartete Gäste
17.55	ARD	**Verbotene Liebe** (1951)
18.00	SRTL	**Käpt'n Balu** (29) Das goldene Zahnrad der Freundschaft
18.20	KIKA	**Paddington Bär** (68) Paddington bei der Olympiade
18.25	ARD	**Marienhof** (2121)
18.25	SRTL	**Disneys Aladdin** (6) Regen Agrabah
18.30	KIKA	**Nils Holgersson** (6) Das Spiel der Wildgänse
18.30	PRO7	**Sabrina – Total verhext!** Rendezvous mit dem Schicksal
18.50	ARD	**Berlin, Berlin** (18) Ich bin nicht nett
18.50	SRTL	**Disneys große Pause** (26) Direktor für einen Tag / Der Schönheitswettbewerb
18.55	KIKA	**Unser Sandmännchen** Teddy Tatze: Ufo-Limonade
19.00	KIKA	**Talis und die 1000 Aufgaben** (1) Der Drache / Das Pferderennen
19.20	SRTL	**Angela Anaconda** Starallüren / Erste Liebe
19.25	KIKA	**Wissen macht Ah!**
19.40	RTL	**Gute Zeiten, schlechte Zeiten** (2698)
19.45	SRTL	**Typisch Andy!** (4) Reim dich, oder…
19.50	KIKA	**Iogo!** Nachrichten für Kinder
20.00	KIKA	**Outriders** (14) Schmutzige Geschäfte
20.25	KIKA	**Kick der Woche**
20.30	KIKA	**Amanda und Betsy** (53) Der verlorene Sohn
20.55	KIKA	**Bravo Bernd** Der etwas andere Sandmann

Freitag, 4. April

TAGESTIPP

Feivel, der Mauswanderer 20.15 Uhr SRTL

MAUS ÜBER BORD Russland, Ende des letzten Jahrhunderts.: Feivel Mauskewitz bekommt erzählt, wie schön Amerika sei und dass es dort keine Katzen gäbe. Schnell entschlossen wandert er mit seiner ganzen Familie aus. Auf dem großen Teich wird Feivel von einer Welle erfasst und über Bord gespült. Alle halten ihn für tot.

7.00	KIKA	**Tom Sawyer** (35) (Wh.)
7.00	RTL	**Unter uns** (2062) (Wh.)
7.25	KIKA	**Wildlife** (1) Der Wurm
7.25	SRTL	**Pocket Dragon Abenteuer**
7.30	KIKA	**Nils Holgersson** (6) (Wh.)
7.30	RTL	**GZSZ** (2698) (Wh.)
7.40	SRTL	**Kleine Planeten**
7.50	SRTL	**Oswald Oktopus**
7.55	KIKA	**Musik Boxx**
8.00	KIKA	**Sesamstraße**
8.05	SRTL	**Little People**
8.10	SRTL	**Bob, der Baumeister**
8.20	SRTL	**Merlin, der Zauberhund**
8.30	KIKA	**13 auf einen Streich** (19)
8.35	SRTL	**Blue's Clues** (Wh.)
9.00	KIKA	**Teletubbies**
9.00	SRTL	**Timmy geht zur Schule**
9.20	SRTL	**Riesenärger mit Ralf**
9.25	KIKA	**Bubu** (27) Ein Ferientag
9.35	KIKA	**Der Bär im großen blauen Haus** Ojos Geburtstag
9.40	SRTL	**Costa** Der Schlafwandler
9.45	SRTL	**Birdz** (8) Die Schnepfeljagd
10.00	KIKA	**Die Hoobs** Rennen
10.10	SRTL	**Dog City** (26)
10.25	KIKA	**Spiel Boxx**
10.30	KIKA	**Sissi** (2) (Wh.)
10.30	SRTL	**Spielgalaxie** (39) Letzte Folge (Wh.)
10.55	KIKA	**Tom Sawyers Abenteuer** (36)
11.00	SRTL	**Mystic Knights** (23)
11.20	KIKA	**Macius** (15)
11.30	KIKA	**Gingers Welt** (27) (Wh.)
11.30	SRTL	**Tikki Turtles Insel** (5)
11.55	KIKA	**Tom, Jerry & Co.** (Wh.)
11.55	SRTL	**Die Tex Avery Show** (Wh.)
12.20	SRTL	**Käpt'n Balu** (29) (Wh.)
12.25	KIKA	**Meister Eder und sein Pumuckl** (28) Pumuckl und die Obstbäume
12.25	RTL2	**Alvin und die Chipmunks**
12.45	SRTL	**Disneys Aladdin** (6) (Wh.)
12.50	KIKA	**Tweenies** Getreide
12.50	RTL2	**Casper**
13.10	KIKA	**Landmaus und Stadtmaus auf Reisen** Der Mäusekimono
13.10	SRTL	**Oggy & die Kakerlaken** (Wh.)
13.15	RTL2	**Helmi** (9) Zebrastreifen
13.20	RTL2	**Pokémon** In den Bergen
13.25	SRTL	**PB & J Otter** **NACHMITTAG**
13.35	KIKA	**Fünf Freunde** (5) … helfen ihren Kameraden
13.45	RTL2	**Yu-Gi-Oh!** Ärger im Doppelpack
13.50	SRTL	**Neue Abenteuer mit Winnie Puuh** (5) Ferkel als König
14.00	KIKA	**Walter Mellon** Marzipan der Affenmensch / Goldstinker
14.15	SRTL	**Disneys große Pause** (Wh.)
14.15	RTL2	**Beyblade** Garys Galzzly
14.25	KIKA	**Kikania-Studio**
14.35	KIKA	**Talis und die 1000 Aufgaben** (1) (Wh.)
14.40	SRTL	**Angela Anaconda** (Wh.)
14.45	RTL2	**Detektiv Conan**
15.05	KIKA	**Kikania-Studio**
15.05	SRTL	**Hey Arnold!** (68) Das Käsefest / Schlank um jeden Preis
15.15	KIKA	**Tolle Sachen** Knutsch-O-Mat
15.15	RTL2	**Shin Chan** Alles kalter Kaffee / Das ist 'ne Brotzeit! / Heimwerker des Horrors
15.20	KIKA	**Schloss Einstein** (77)
15.30	SRTL	**Das Monster aus Versehen** (16) Tracys Zauberjacke
15.45	KIKA	**Kikania-Studio** Talk
15.45	RTL2	**Shin Chan** Ein Mann, ein Wort / Lass mich dein Eismann sein! / Schon wieder verschwunden
16.00	KIKA	**Eine lausige Hexe** (26) Zauberkräfte
16.00	SRTL	**Powerpuff Girls** (20) Vatertag / Ausgangssperre
16.25	KIKA	**The Tribe** Javas Rache
16.25	SRTL	**Die Tex Avery Show** (39) Hunderennen und Eistanzen / Der Zorn des Khani / Ein dreckiges Händchen
16.50	KIKA	**Iogo!** Nachrichten für Kinder
16.55	SRTL	**Cosmo & Wanda** (24)
17.00	KIKA	**Tom, Jerry & Co.**
17.15	SRTL	**Oggy & die Kakerlaken** (31) Zapp-Zapp – Zappzerap / Ein Platz an der Sonne / Hallo, Deedee-Baby!
17.30	KIKA	**Gingers Welt** (28) Freitag, der 13.
17.30	RTL	**Unter uns** (2063)
17.30	SRTL	**Benjamin Blümchen** (43) Benjamin Blümchen als Lokomotivführer
17.55	KIKA	**Sissi** (3) Eine kaiserliche Überraschung
17.55	ARD	**Verbotene Liebe** (1952)
18.00	SRTL	**Käpt'n Balu** (30) Balu macht blau
18.20	KIKA	**Paddington Bär** (69) Paddington als Schreiner
18.25	ARD	**Marienhof** (2122)
18.25	SRTL	**Disneys Aladdin** (7) Immer Ärger mit El Fatal
18.30	KIKA	**Nils Holgersson** (7) Im Regenwetter
18.30	PRO7	**Sabrina – Total verhext!** Job oder Liebe
18.50	ARD	**Berlin, Berlin** (19) Beste Freunde
18.50	SRTL	**Disneys große Pause** (28) Kindergartenderby / Karrieretäume
18.55	KIKA	**Unser Sandmännchen** Die obercoole Südpoolgang: Tag und Nacht
19.00	KIKA	**Talis und die 1000 Aufgaben** (2) Das Spielfeld / Der Besuch der Tante
19.20	SRTL	**Angela Anaconda** Neue Nachbarschaft / Schlaflos in Tapwater Springs
19.25	KIKA	**Sarah und das Wildpferd** Kinderfilm, USA 1996. Mit Ariana Richards u.a.
19.40	RTL	**Gute Zeiten, schlechte Zeiten** (2699)
19.45	SRTL	**Typisch Andy!** (5) Stars und Sternchen
20.15	SRTL	**Feivel, der** Zeichentrickfilm, USA 1986
20.55	KIKA	**Bravo Bernd** Der etwas andere Sandmann

SOAP TOP 4

GANGSTER Geschickt kann Bernd Beatrice mit seinem freundlichen Verhalten in seinen Bann ziehen. Beatrice ist empfänglich für Bernds reumütiges Verhalten in Bezug auf seine kriminelle Vergangenheit. **ARD, 17.55 UHR**

HEISSES THEMA Während eines intensiv geführten Gesprächs über Sex gestehen sich Feli und Charly ihre Vorlieben im Bett. Beide beteuern aber, einander nicht attraktiv zu finden. Aber das wird sich alsbald ändern. **ARD, 18.25 UHR**

GLÜCK GEHABT Lili ist enttäuscht, dass Rebecca an ihrem ersten Ferientag nicht wie versprochen mit ihr in den Freizeitpark fahren kann. Doch zum Glück ist Jochen da, der Lili zum Trost auf den Reiterhof einlädt. **RTL, 17.30 UHR**

JOBWECHSEL Gestärkt durch Hannes Unterstützung, schenkt Patricia Ben reinen Wein ein und erklärt ihm, dass sie ihren Job beim Morgenecho gekündigt hat und in Zukunft nur noch freiberuflich arbeiten will. **RTL, 19.40 UHR**

ANIME TOP 4

IN DEN BERGEN Unsere Freunde kommen in die Berge und treffen Benjy, dessen Vater die Bergwache leitet. Während Benjys Vater in die Stadt gegangen ist, taucht Team Rocket auf und klaut Pikachu und Togepi. **RTL 2, 13.20 UHR**

ÄRGER IM DOPPELPACK (2) Während Kaiba die Insel erreicht hat und im Tunnelsystem nach seinem Bruder Mokuba sucht, erschaffen die Gebrüder Para und Dox das Dreifach-Monster, Kraft von Donner, Wasser und Wind. **RTL 2, 13.45 UHR**

GARYS GALZZLY Die Bladebreakers treten gegen die White Tigers an. Obgleich sie sich zu Beginn ihrer Sache sicher sind, wird den Bladebreakers klar, dass sie für einen finalen Sieg eine neue Strategie brauchen. **RTL 2, 14.15 UHR**

ALLES KALTER KAFFEE Cosmo prahlt in der Vorschule, dass er jeden Tag Kaffee trinke, obwohl er in Wahrheit warmen Kakao meint. Das lässt Shin natürlich keine Ruhe und er macht sich über die Kaffeemaschine her. **RTL 2, 15.15 UHR**

Samstag, 5. April

TAGESTIPP

Die Spur der roten Fässer 9.30 Uhr ARD

GIFTIG Roman, Julia und Jonas fahren mit ihrer Mutter in die Ferien auf einen Bauernhof in der Mark Brandenburg. Mit dabei ist auch Tekin, der beste Freund von Roman. Während ihrer Ferien kommen die Kinder einem Umweltskandal auf die Spur. Sie entdecken auf einem verlassenen Militärgelände rote Fässer. Offensichtlich enthalten die eine giftige Flüssigkeit, die langsam ausläuft, denn am nächsten Tag haben sich Tekins Turnschuhe fast aufgelöst.

7.00 KIKA **Pumuckl TV**
7.10 ARD **Nick & Perry** Perry ermittelt
7.10 SRTL **Bumpety Boo** (30)
7.15 SAT1 **Dragon Tales** Der Flatterling
7.20 ZDF **Die Hoobs** Verkleiden
7.20 PRO7 **Phantom 2040**
7.25 SRTL **Pocket Dragon Abenteuer**
7.35 ARD **Blaubär und Blöd**
7.40 SRTL **Kleine Planeten**
7.45 ZDF **Jetzt schlägt's Theo**
7.45 SAT1 **Graf Duckula**
7.45 PRO7 **Sindbad**
7.50 SRTL **Oswald Oktopus**
7.55 KIKA **Musik Boxx**
7.55 ZDF **Pingu**
8.00 KIKA **Sesamstraße**
8.00 ARD **Wissen macht Ah!**
8.00 ZDF **Am Zoo 64** Der starke Samson
8.05 SRTL **Little People**
8.10 ZDF **Tabaluga**
8.10 SRTL **Bob, der Baumeister**
8.15 SAT1 **Scooby-Doo & Scrappy-Doo**
8.15 PRO7 **Der Prinz von Atlantis**
8.20 SRTL **Merlin, der Zauberhund**
8.30 KIKA **Peter Hase und seine Freunde** (2)
8.30 ARD **Die Pfefferkörner**
8.30 RTL **GZSZ** (2695) (Wh.)
8.35 ZDF **1, 2 oder 3**
8.35 SRTL **Blue's Clues** (Wh.)
8.45 SAT1 **The Addams Family**
8.45 PRO7 **Sylvester und Tweety**
8.55 KIKA **Der klitzekleine Martin** (8)
9.00 KIKA **Teletubbies**
9.00 ZDF **Heidi**
9.00 RTL **GZSZ** (2696) (Wh.)
9.03 ARD **fabrixx** Das Verhör
9.05 SRTL **Jett Jackson** (36)
9.10 PRO7 **Mega Babies**
9.15 SAT1 **Schlümpfe**
9.25 KIKA **Geschichten vom alten Bären** (24) Das neue Auto
9.25 ZDF **Nelly Net(t)**
9.30 ARD **Die Spur der roten Fässer** Kinder-Krimi, BRD 1995. Mit Peter Sodann u.a.
9.30 SAT1 **Schlümpfe**
9.30 RTL **GZSZ** (2697) (Wh.)
9.35 KIKA **Waldo** Vergiftetes Wasser
9.35 SRTL **Jett Jackson** (37)
9.40 ZDF **Tabaluga tivi** Kindershow
9.40 PRO7 **Men in Black – Die Serie**
9.45 SAT1 **Schlümpfe**
10.00 KIKA **Wenn die Tiere reden könnten** (4) Mozarts Star
10.00 RTL **GZSZ** (2698) (Wh.)
10.05 PRO7 **Totally Spies** Die neue Eiszeit
10.05 SRTL **Clarissa** (49)
10.15 SAT1 **Tiny Toon Abenteuer**
10.25 KIKA **Trampolin** (3) Letzte Folge
10.30 RTL **GZSZ** (2699) (Wh.)
10.30 PRO7 **Die Schweinebande**
10.35 SRTL **Thunderstone** (36)
10.40 SAT1 **Familie Feuerstein**
10.50 KIKA **Trickboxx**
11.00 PRO7 **Classic Cartoon**
11.03 ARD **Null-Acht-13** Für Neugierige
11.05 KIKA **100 gute Hundetaten** (4)
11.05 RTL **Popular**
11.05 PRO7 **Captain Buzz Lightyear**
11.05 SRTL **Galidor** Der Weg nach Kek
11.10 ZDF **Löwenzahn** (1) (Wh.)
11.10 SAT1 **Bugs Bunny** Festspieljagd
11.30 KIKA **Chili TV** Cartoons & Comedy
11.30 ARD **Titeuf** Krach zum Muttertag
11.30 SRTL **Die Tex Avery Show**
11.35 ZDF **PuR** Das tivi-Magazin
11.35 PRO7 **Disneys Tarzan**
11.40 ARD **Rosarot in Uniform**
11.40 SAT1 **Die Peanuts**
11.45 ARD **Schloss Einstein** (184)
11.50 SRTL **Cosmo & Wanda** (24)
12.00 ZDF **Kju Wang** Der Pechvogel
12.00 RTL **Beverly Hills, 90210**
12.00 PRO7 **Jackie Chan**
12.05 SAT1 **The Real Ghostbusters**
12.10 ARD **fabrixx** (Wh.)
12.20 SRTL **Typisch Andy!** (5) (Wh.)
12.25 ZDF **Akte Zack**
12.30 KIKA **Albert auf Entdeckungstour**
12.35 ARD **Tigerenten Club**
12.35 SAT1 **Die Maske** Dinos in der Stadt!
12.45 KIKA **Ubos** (17)
12.45 ZDF **Mona der Vampir**
12.45 SRTL **Käpt'n Balu** (30) (Wh.)
13.10 KIKA **Das Geheimnis von Black Rose Castle** (9)
13.10 SRTL **Disneys Aladdin** (7) (Wh.)

NACHMITTAG

13.35 KIKA **Rocket Power** (15)
13.40 SRTL **Disneys große Pause** (Wh.)
14.00 KIKA **Olis Wilde Welt**
14.03 ARD **Die Kinder vom Alstertal** (10)
14.30 ARD **Kinderquatsch mit Michael**
14.50 RTL **Popular** (Wh.)
15.00 KIKA **Eva & Adam** (2)
15.15 PRO7 **Dawson's Creek**
15.30 KIKA **Tigerenten Club**
15.30 ZDF **Bravo TV**
15.45 SRTL **Feivel,** der Zeichentrickfilm, USA 1986 (Wh.)
16.55 KIKA **1, 2 oder 3**
17.05 SRTL **Marsupilami** (10)
17.20 KIKA **Gloria und ihre Familie** (14)
17.35 SRTL **Oggy & die Kakerlaken**
17.45 KIKA **ReläXX**
18.00 KIKA **Schloss Einstein** (239)
18.00 SRTL **Käpt'n Balu** (31)
18.25 SRTL **Disneys Aladdin** (8)
18.30 KIKA **Quasimodo** (1) Teuflische Verkleidung
18.50 SRTL **Disneys große Pause** (29)
18.55 KIKA **Unser Sandmännchen**
19.00 KIKA **Einfach Super!**
19.10 SRTL **Super Toy Club** (50)
19.35 KIKA **Tolle Sachen**
19.40 KIKA **Mama ist unmöglich** (13)
19.45 SRTL **Jimmy Neutron** (9)
20.05 KIKA **Was geht, Noah?** Letzte Folge
20.15 SRTL **Feivel der Mauswanderer im Wilden Westen** Zeichentrickfilm, USA 1991
20.30 KIKA **Sofies Welt** (7)
20.55 KIKA **Bravo Bernd**

Sonntag, 6. April

Ein Engel spielt falsch 13.50 Uhr RTL2

TAGESTIPP

GEBET Jesse Harper ist der einzig begabte Spieler in seinem High School Footballteam, aber er verlässt die Mannschaft, als sein Vater bei einem Unfall stirbt. Sein Bruder Kevin, der weiß, dass Football die wichtigste Sache in Jesses Leben ist, schickt ein Stoßgebet Richtung Himmel, das von einigen sportbegeisterten Engeln erhört wird.

7.00 ARD **Sissi** Abschied von Franz
7.10 KIKA **Ubos** (17) (Wh.)
7.10 RTL **Ein Fall für Super Pig**
7.15 ZDF **Tierisch was los**
7.15 SRTL **Bumpety Boo** (31)
7.25 ZDF **Tabaluga tivi** (Wh.)
7.25 SRTL **Pocket Dragon Abenteuer**
7.30 ARD **Sesamstraße**
7.35 KIKA **Rocket Power** (15) (Wh.)
7.35 RTL **Hulk**
7.40 SRTL **Kleine Planeten**
7.50 SRTL **Oswald Oktopus**
8.00 ARD **Pumuckl TV**
8.05 RTL **Woody Woodpecker** (1)
8.05 SRTL **Little People** Sarah Lynns Lied von den Enten
8.10 SRTL **Bob, der Baumeister** Knolle der Musketier
8.20 SRTL **Merlin, der Zauberhund** Merlin geht zelten
8.30 KIKA **Peter Hase und seine Freunde** (3) Die Geschichte von Igelieschen und Feuchtel Fischer
8.30 RTL **Das Geheimnis der Mumie** Nur Mut
8.35 SRTL **Blue's Clues** (Wh.)
8.55 KIKA **Musik Boxx zur Sesamstraße**
8.55 ZDF **Genau**
8.55 RTL **Um die Welt mit Barbapapa**
9.00 KIKA **Teletubbies**
9.00 SRTL **Riesenärger mit Ralf** Coole Katzen tanzen nicht / Tanz auf dem Vulkan
9.03 ARD **Tigerenten Club** (Wh.)
9.10 ZDF **Pingu** Pingu und das Geschenk
9.25 KIKA **Eiki Eiche** (10) Auf Schatzsuche
9.30 SRTL **George Shrinks** (1) Reparaturmaßnahmen
9.35 KIKA **Ein Wahnsinnskind** (2) Nicht egal, aber normal
9.55 SRTL **Geschichten aus der Gruft** (9) Pharaos Tochter
10.00 KIKA **PuR** Das tivi-Magazin
10.20 ZDF **Lauras Stern** Sternenhimmel
10.25 KIKA **Schloss Einstein** (239) (Wh.)
10.25 SRTL **Spielegalaxie**
10.35 ZDF **Siebenstein** Das magische Maßband
10.50 KIKA **Koch-Charts** Gemüse-Kartoffel-Puffer
10.55 KIKA **Sesamstraßen-Hitparade** Sonderprogramm zum 30. Geburtstag
11.00 KIKA **Marcelino** (7) Ein wahrer Edelmann
11.00 ZDF **Rudis Tipp** Basteltipp
11.00 SRTL **Noahs Kids** (22) Tiere aus der Sagenwelt
11.03 ARD **Wie erziehe ich meine Eltern?** (3) Ein Hund für alle Fälle
11.05 ZDF **Löwenzahn** Peter auf zwei Rädern
11.10 SRTL **Li-La-Launebär**
11.25 KIKA **Sesamstraßen-Hitparade**
11.30 KIKA **Sendung mit der Maus** Lach- und Sachgeschichten
11.30 ARD **Sendung mit der Maus**
11.40 SRTL **Super Toy Club** (50) (Wh.)
12.00 KIKA **Die schöne Warwara** Märchenfilm, UdSSR 1969. Mit Tatjana Klujewa u.a.
12.10 RTL **Motocross** Actionfilm, USA 2001. Mit Alana Austin u.a.
12.20 SRTL **Oggy & die Kakerlaken** (Wh.)
12.45 SRTL **Marsupilami: Die neuen Abenteuer** (10) (Wh.)
13.10 SRTL **Wild Instinct – Tiere wie wir** Riech mal, wer da stinkt
13.20 KIKA **Making of „Die Graslöwen"** Hintergrundbericht zur neuen Serie
13.25 SRTL **Käpt'n Balu und seine tollkühne Crew** (31) (Wh.)

NACHMITTAG

13.30 KIKA **Hundert Minuten Ferien** (4)
13.40 PRO7 **Disney Filmparade**
13.50 PRO7 **Ein Engel spielt falsch** Fantasykomödie, USA 1997. Mit Christopher Lloyd u.a.
13.50 SRTL **Disneys Aladdin** (8) (Wh.)
13.55 KIKA **Sesamstraßen-Hitparade**
14.00 KIKA **Die Couchmanns** (9)
14.15 SRTL **Disneys große Pause** (Wh.)
14.25 KIKA **Lauras Stern** Sternenhimmel
14.30 SRTL **Jimmy Neutron** (9) (Wh.)
14.35 KIKA **Siebenstein** Das magische Maßband
14.45 SRTL **Alle Hunde kommen in den Himmel** (2) Der Ausflug
15.00 KIKA **Löwenzahn** Peter auf zwei Rädern
15.15 SRTL **Unten am Fluss – Watership Down** Fiver und der Dachs
15.25 KIKA **Sesamstraßen-Hitparade**
15.30 KIKA **Tabaluga tivi** Kindershow
15.45 SRTL **Feivel der Mauswanderer im Wilden Westen** Zeichentrickfilm, USA 1991 (Wh.)
17.00 KIKA **Sesamstraßen-Sonderprogramm** Show zum 30. Geburtstag
17.00 SRTL **Toggo TV** (4)
17.35 SRTL **Disneys Art Attack** (81) Letzte Folge
18.00 SRTL **Käpt'n Balu und seine tollkühne Crew** (32) Bärchen wechsel dich
18.25 KIKA **Bühne frei fürs Sesamstraßenfest** Showprogramm zum 30. Geburtstag
18.25 SRTL **Disneys Aladdin** (9) Die Zitadelle
18.50 SRTL **Disneys große Pause** (30) Die Verschwörung / Die Wette
18.55 KIKA **Unser Sandmännchen** Piggeldy & Frederick: Der Geburtstag
19.00 KIKA **Unser Lehrer Doktor Specht** (3) Ein Mordversuch
19.20 SRTL **Mr. Bean – Die Cartoon-Serie** (5) Haustiere verboten / Ab in die Sonne
19.45 KIKA **Chili TV** (Wh.)
19.45 SRTL **Die Dinos** Sag nein!
20.55 KIKA **Bravo Bernd** Der etwas andere Sandmann

Montag, 7. April

TAGESTIPP

Outriders 20.00 Uhr KIKA

ABSTURZ Im Nationalpark häufen sich in jüngster Zeit Fälle von Wilderei. Stuart, der Parkranger, hat alle Hände voll mit verletzten Tieren zu tun. Währenddessen entdecken Julia, Reggie, Vince und Shabe bei einem Ausritt ein Lager voll exotischer Kunstwerke. Als sich Reggie nähert, stürzt sie plötzlich in die Tiefe.

7.00 KIKA **Tom Sawyer** (36) (Wh.)
7.00 RTL **Unter uns** (2063) (Wh.)
7.25 KIKA **Wildlife** (2)
7.25 SRTL **Pocket Dragon Abenteuer**
7.30 KIKA **Nils Holgersson** (7) (Wh.)
7.30 RTL **Gute Zeiten, schlechte Zeiten** (2699) (Wh.)
7.40 SRTL **Kleine Planeten**
7.50 SRTL **Oswald Oktopus**
7.55 KIKA **Musik Boxx**
8.00 KIKA **Sesamstraße**
8.05 SRTL **Little People**
8.10 SRTL **Bob, der Baumeister**
8.20 SRTL **Merlin, der Zauberhund**
8.30 KIKA **13 auf einen Streich** (20)
8.35 SRTL **Blue's Clues**
9.00 KIKA **Teletubbies**
9.00 SRTL **Timmy geht zur Schule**
9.15 SRTL **Die sieben kleinen Monster** (1) Guten Morgen, Monster
9.25 KIKA **Bubu** (28) Das Wettrennen
9.35 KIKA **Der Bär im großen blauen Haus** Dich gibt's nur einmal
9.45 SRTL **Birdz** (9) Fremde Federn
10.00 KIKA **Die Hoobs** Gesund werden
10.10 SRTL **Dog City** Zurück zur Natur
10.25 KIKA **Spiel Boxx**
10.30 KIKA **Sissi** (3) (Wh.)
10.30 SRTL **Brüder Flub** (3)
10.40 SRTL **Rescue Heroes** Feuerprobe
10.55 KIKA **Tom Sawyers Abenteuer** (37)
11.00 SRTL **Mystic Knights** (24) Mystischer Ritter des Waldes
11.20 KIKA **Macius** (16) Die Ankunft im exotischen Land
11.30 KIKA **Gingers Welt** (28) (Wh.)
11.30 SRTL **Tikki Turtles Insel** (6) Captain Crooks Rache
11.55 KIKA **Tom, Jerry & Co.** (Wh.)
11.55 SRTL **Die Tex Avery Show** (Wh.)
12.20 SRTL **Käpt'n Balu** (32) (Wh.)
12.25 KIKA **Sendung mit der Maus** (Wh.)
12.25 RTL2 **Alvin und die Chipmunks** Ein wunderschöner Traum
12.45 SRTL **Disneys Aladdin** (9) (Wh.)
12.50 KIKA **Tweenies** 1, 2, 3, 4, 5
12.50 RTL2 **Casper**
13.10 KIKA **Landmaus und Stadtmaus auf Reisen** (15) Die Kosakenmaus Iwan
13.10 SRTL **Oggy & die Kakerlaken** (Wh.)
13.15 RTL2 **Helmi** (9) (Wh.)
13.20 RTL2 **Pokémon** Woingenau-Festival
13.25 SRTL **PB & J Otter** Butters Babydecke / Superhelden in Aktion

NACHMITTAG

13.35 KIKA **Fünf Freunde** (6) … auf dem Leuchtturm
13.45 RTL2 **Yu-Gi-Oh!** Ärger im Doppelpack
13.50 SRTL **Winnie Puuh** (6) Sauberkeit ist Hexerei
14.00 KIKA **Walter Mellon** (2) Der Kürbis schlägt zurück / Der Glibber
14.15 SRTL **Disneys große Pause** (Wh.)
14.15 RTL2 **Beyblade** Geliebte Gegnerin
14.25 KIKA **Kikania-Studio**
14.35 KIKA **Talis und die 1000 Aufgaben** (2) (Wh.)
14.40 SRTL **Angela Anaconda** (Wh.)
14.45 RTL2 **Detektiv Conan**
15.05 KIKA **Kikania-Studio**
15.05 SRTL **Hey Arnold!** Das Modepüppchen / Alle gegen Arnold
15.15 KIKA **Tolle Sachen** Bernd-Roboter
15.15 RTL2 **Shin Chan** Der Pate auf Reisen / Ein Mega-Missverständnis / Dubiose Direktoren
15.20 KIKA **Schloss Einstein** (78)
15.30 SRTL **Das Monster aus Versehen** (17) Die Jagd nach dem goldenen Otter
15.45 KIKA **Kikania-Studio** Talk
15.45 RTL2 **Shin Chan** Mit Brille wär' das nicht passiert! / Die Katzenjammer-Kids / Baby auf Abwegen
16.00 KIKA **Eine lausige Hexe** (27) Der geheime Zirkel
16.00 SRTL **Powerpuff Girls** (21) Powerlos? / Beebo
16.25 KIKA **The Tribe** Lex in der Falle
16.25 SRTL **Die Tex Avery Show** (40) Super-Säugling / Der Mörder ist immer der Gärtner / Das Millionen-Spiel
16.50 KIKA **logo!** Nachrichten für Kinder
16.55 SRTL **Cosmo & Wanda** (25) Eins plus / Wandas freier Tag
17.00 KIKA **Tom, Jerry & Co.**
17.30 KIKA **Gingers Welt** (29) Der Sinnlos-See
17.30 RTL **Unter uns** (2064)
17.30 SRTL **Benjamin Blümchen** (44) Ein Freund für Winni Waschbär
17.55 KIKA **Sissi** (4) Der kleine Dieb
17.55 ARD **Verbotene Liebe** (1953)
18.00 SRTL **Käpt'n Balu** (33) Balusein verpflichtet
18.20 KIKA **Paddington Bär** (70) Paddington und die Hängematte
18.25 ARD **Marienhof** (2123)
18.25 SRTL **Disneys Aladdin** (10) Für immer meine liebe Jasmin
18.30 KIKA **Nils Holgersson** (8) Schloss Glimminge
18.30 PRO7 **Sabrina – Total verhext!** Mord im Halloween-Express
18.50 SRTL **Disneys große Pause** (31) Die Premiere / Der Schicksalstag
18.55 KIKA **Unser Sandmännchen** Kallis Gute-Nacht-Geschichten: Kalli-Krake
19.00 KIKA **Talis und die 1000 Aufgaben** (3) Das Wissen der Welt / Romeo und Julia
19.20 SRTL **Angela Anaconda** Schlimme Wörter / Schnappschüsse
19.25 KIKA **Wissen macht Ah!**
19.40 RTL **Gute Zeiten, schlechte Zeiten** (2700)
19.45 SRTL **Typisch Andy!** 101 Unterhosen / Die Schießbudenfigur
19.50 KIKA **logo!** Nachrichten für Kinder
20.00 KIKA **Outriders** (15) Von Fall zu Fall
20.25 KIKA **Kick der Woche**
20.30 KIKA **Amanda und Betsy** (54) Held für kurze Zeit
20.55 KIKA **Bravo Bernd** Der etwas andere Sandmann

SOAP TOP 4

DER BUND RUFT Da Andi seinen Einberufungsbescheid erhalten hat, befürchtet Jana, Andi schneller als gedacht zu verlieren. Als er ihr klar macht, dass ihn nichts mehr in Düsseldorf hält, ist sie tief enttäuscht. **ARD, 17.55 UHR**

AUSGEBOOTET Sandra bekommt die Möglichkeit, wieder zu unterrichten, da eine Kollegin ausgefallen ist. Ohne Zögern sagt sie zu. Sehr zum Ärger von Florian, Sandras Vertretung, der das EKG nicht verlassen will. **ARD, 18.25 UHR**

KOMPLOTT Margot muss erkennen, dass sie Rolf nicht unter Druck setzen kann, wenn sie seinen Mietern das Leben schwer macht. Unterstützt von Malte und Eva sinnt sie darüber nach, wie sie wieder an ihr Geld kommt. **RTL, 17.30 UHR**

EINSICHT Julia merkt, dass sie mit ihrer Anschuldigung gegenüber Nico einen Fehler gemacht hat. Nicos Entscheidung, der Zeugung eines Geschwisterchens für Antonia zuzustimmen, gerät ins Wanken. **RTL, 19.40 UHR**

ANIME TOP 4

WOINGENAU-FESTIVAL Ash und seine Freunde erreichen das Woingenau Dorf. Jessie, James und Mauzi sind völlig erschöpft. Sie haben Hunger und werden sofort von einer Bewohnerin zum Essen eingeladen. **RTL 2, 13.20 UHR**

ÄRGER IM DOPPELPACK (3) Kaiba gelangt bis zur Zelle seines Bruders Mokuba und wird dort von Pegasus gestellt. Dieser hat die Seele des Kleinen in einer Spielkarte und erpresst Kaiba, sich mit Yugi zu duellieren. **RTL 2, 13.45 UHR**

GELIEBTE GEGNERIN Die zweite Runde des Finales läuft. Es stehen sich Ray und Mariah gegenüber. Ray hat Probleme, richtig gegen Mariah zu kämpfen und verliert das erste Match praktisch ohne Gegenwehr. **RTL 2, 14.15 UHR**

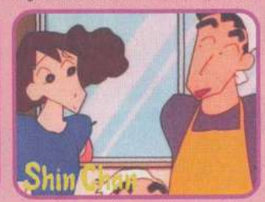

EIN MEGA-MISSVERSTÄNDNIS Harry fällt am frühen Morgen eine Rothaarige in den Arm und versichert ihm ewige Liebe, ehe sie ins Koma fällt. Mitsy und Shin Chan missverstehen die Situation natürlich vollkommen. **RTL 2, 15.15 UHR**

Dienstag, 8. April

SOAP TOP 4

WEEKEND Florian schlägt Isabell vor, gemeinsam ein romantisches Wochenende zu verbringen. Isabell befürchtet allerdings, dass es ihr sehr schwer fallen könnte, sich wieder ganz auf Florian einzulassen. **ARD, 17.55 UHR**

SCHWUR Feli und Charly haben miteinander geschlafen. Sie schwören, es bei diesem einen Mal zu belassen. Dann fallen sie doch wieder übereinander her. Trixi gegenüber spielt Charly die Sache mit Feli herunter. **ARD, 18.25 UHR**

ES GIBT VIEL ZU TUN Ariane hat alle Hände voll zu tun mit der Wohnungsrenovierung und der Planung für die Praxis. Ausgerechnet jetzt meint Rufus, an seinem Roman weiterschreiben zu müssen. **RTL, 17.30 UHR**

TRÖSTENDE WORTE Julia ist geschockt, als Nico ihr erklärt, ein Kind mit Cora zeugen zu wollen, um Antonia zu retten. Elisabeth gelingt es, mit Julia zu reden und sie zu trösten, während Nico sich Vorwürfe macht. **RTL, 19.40 UHR**

ANIME TOP 4

IMITATION KONFRONTATION Ash und seine Freunde treffen eine alte Freundin wieder, Duplica. Sie hat ein Problem mit einem ihrer Ditto, das sie Minidit nennt. Team Rocket ist entzückt von Minidit und stiehlt es. **RTL 2, 13.20 UHR**

DIE STUNDE DER WAHRHEIT (1) Nachdem Pegasus die Seele von Mokuba in einer Karte eingeschlossen hat, zwingt er Kaiba zu einem Duell mit Yugi Der Kampf scheint ziemlich ausgeglichen. **RTL 2, 13.45 UHR**

DIE ALLES ENTSCHEIDENDE RUNDE Die White Tigers liegen im Finalkampf mit einer Runde in Führung. Die zweite Runde bestreiten Lee und Tyson. Lee ist sauer, dass Ray das White Tiger Team verlassen hat. **RTL 2, 14.15 UHR**

KAUFRAUSCH VOM FEINSTEN Mitsy und Shin Chan entdecken beim Spaziergang ein Plakat, das für den Ausverkauf eines Kaufhauses wirbt. Sie begeben sich umgehend dorthin und verfallen dem Kaufrausch. **RTL 2, 15.15 UHR**

TAGESTIPP

Wind der Liebe 10.30 Uhr RTL 2

GLÜCK GEHABT Für den jungen P. C. Simpson zählt im Leben nur das Windsurfen. Eines Tages lernt er die ehrgeizige Rocksängerin Jade kennen. Obwohl sie gänzlich verschieden sind, verlieben sich die beiden ineinander. Als P. C. während eines Surfwettbewerbs von einem Hai angegriffen wird und nur mit viel Glück überlebt, scheint seine Karriere beendet.

7.00	KIKA	**Tom Sawyer** (37) (Wh.)
7.00	RTL	**Unter uns** (2064) (Wh.)
7.25	KIKA	**Wildlife** (3) Die Aale
7.25	SRTL	**Pocket Dragon Abenteuer**
7.30	KIKA	**Nils Holgersson** (8) (Wh.)
7.30	RTL	**Gute Zeiten, schlechte Zeiten** (2700) (Wh.)
7.40	SRTL	**Kleine Planeten**
7.50	SRTL	**Oswald Oktopus**
7.55	KIKA	**Musik Boxx**
8.00	KIKA	**Sesamstraße**
8.05	SRTL	**Little People**
8.10	SRTL	**Bob, der Baumeister**
8.20	SRTL	**Merlin, der Zauberhund**
8.30	KIKA	**13 auf einen Streich** (21)
8.35	SRTL	**Blue's Clues** (Wh.)
9.00	KIKA	**Teletubbies**
9.00	SRTL	**Timmy geht zur Schule**
9.15	SRTL	**Die sieben kleinen Monster**
9.25	KIKA	**Bubu**, (29) Arnold auf Rädern
9.35	KIKA	**Der Bär im großen blauen Haus** Das Haus des Monats
9.45	SRTL	**Birdz** (10)
10.00	KIKA	**Die Hoobs** Frösche
10.10	SRTL	**Dog City** Der schönste Kater
10.25	KIKA	**Spiel Boxx**
10.30	KIKA	**Sissi** (4) (Wh.)
10.30	SRTL	**Brüder Flub** Jagt Dr. Rotten!
10.30	RTL2	**Wind der Liebe** Teenagerfilm, Australien 1985. Mit Tom Burlinson u.a.
10.40	SRTL	**Rescue Heroes** (30)
10.55	KIKA	**Tom Sawyers Abenteuer** (38)
11.00	SRTL	**Mystic Knights** (25) Der schwarze Riesenfalke
11.20	KIKA	**Macius** (17) Der Schatz
11.30	KIKA	**Gingers Welt** (29) (Wh.)
11.30	SRTL	**Tikki Turtles Insel** (7)
11.55	KIKA	**Tom, Jerry & Co.** (Wh.)
11.55	SRTL	**Die Tex Avery Show** (Wh.)
12.20	SRTL	**Käpt'n Balu** (33) (Wh.)
12.25	KIKA	**Meister Eder & sein Pumuckl** Pumuckl und die Maus
12.25	RTL2	**Alvin und die Chipmunks** T-Shirts für Amerika!
12.45	SRTL	**Disneys Aladdin** (10) (Wh.)
12.50	KIKA	**Tweenies** Innen und außen
12.50	RTL2	**Casper**
13.10	KIKA	**Landmaus und Stadtmaus auf Reisen** (16) Theater in New York
13.10	SRTL	**Oggy & die Kakerlaken** (32) Alle tun, was ich will! / Abenteuer im Park
13.20	RTL2	**Pokémon** Imitation Konfrontation
13.25	SRTL	**PB & J Otter** Wer die Wahl hat, hat die Qual / Otter allein zu Haus
		NACHMITTAG
13.35	KIKA	**Fünf Freunde** (7) … auf der Felseninsel
13.45	RTL2	**Yu-Gi-Oh!** Die Stunde der Wahrheit
13.50	SRTL	**Winnie Puuh** (7) Der große Honigraub
14.00	KIKA	**Walter Mellon** (3) Raumschiff Entenpreis / Plättman
14.15	SRTL	**Disneys große Pause** (Wh.)
14.15	RTL2	**Beyblade** Die alles entscheidende Runde
14.25	KIKA	**Kikania-Studio**
14.35	KIKA	**Talis und die 1000 Aufgaben** (3) (Wh.)
14.40	SRTL	**Angela Anaconda** (Wh.)
14.45	RTL2	**Detektiv Conan**
15.05	KIKA	**Kikania-Studio**
15.05	SRTL	**Hey Arnold!** Entscheidungsspiel / Der Benimmunterricht
15.15	KIKA	**Tolle Sachen**
15.15	RTL2	**Shin Chan** Kaufrausch vom Feinsten / Einfach zum Piepen! / Ein Video für Papa
15.20	KIKA	**Schloss Einstein** (79)
15.30	SRTL	**Das Monster aus Versehen** (18) Gefährliche Ausgrabung
15.45	KIKA	**Kikania-Studio** Talk
15.45	RTL2	**Shin Chan** Ehe, wem Ehe gebührt / Shin Chan allein zu Haus / Da steht 'n Pferd aufm Flur
16.00	KIKA	**Eine lausige Hexe** (28)
16.00	SRTL	**Powerpuff Girls**
16.25	KIKA	**The Tribe** Der Schnupfentrick
16.25	SRTL	**Die Tex Avery Show** (41)
16.50	KIKA	**logo!** Nachrichten für Kinder
16.55	SRTL	**Cosmo & Wanda** (26) Letzte Folge Der Bleistiftschubser / Und der Gewinner ist …
17.00	KIKA	**Tom, Jerry & Co.**
17.30	KIKA	**Gingers Welt** (30) Der Mann im Haus
17.30	RTL	**Unter uns** (2065)
17.30	SRTL	**Benjamin Blümchen** Benjamin Blümchen im Eismeer
17.55	KIKA	**Sissi** Die schreckliche Helene
17.55	ARD	**Verbotene Liebe** (1954)
18.00	SRTL	**Käpt'n Balu** (34) Balu im Reich der Pandas
18.20	KIKA	**Paddington Bär** (71) Paddington als Ritter
18.25	ARD	**Marienhof** (2124)
18.25	SRTL	**Disneys Aladdin** (11) Ein Dieb wird lieb
18.30	KIKA	**Nils Holgersson** (9) Das Frühlingsfest der Tiere
18.30	PRO7	**Sabrina – Total verhext!** Radio Chick-Chat
18.50	ARD	**Berlin, Berlin** (20) Taddi und Mr. Psycho
18.55	KIKA	**Unser Sandmännchen** Der kleine Rabe: Alles Urlaub
18.55	SRTL	**Disneys große Pause** (32) Projekt „Pausenlos" / Die Essensschlacht
19.00	KIKA	**Talis und die 1000 Aufgaben** (4) Der Camping-Urlaub / Die Grillparty
19.20	SRTL	**Angela Anaconda** Emanzipation / Prominenz
19.25	KIKA	**Wissen macht Ah!**
19.40	RTL	**Gute Zeiten, schlechte Zeiten** (2701)
19.45	SRTL	**Typisch Andy!** (7) Showtime im Kindergarten
19.50	KIKA	**logo!** Nachrichten für Kinder
20.00	KIKA	**Outriders** (16) Von Fall zu Fall
20.25	KIKA	**Kick der Woche**
20.30	KIKA	**Amanda und Betsy** (55) Die Nachmittagsfee
20.55	KIKA	**Bravo Bernd**

Mittwoch, 9. April

TAGESTIPP

Berlin, Berlin 18.50 Uhr ARD

INZUCHT? Lolle berät Sven in Sachen Liebe zur Ex-Frau Silvia, Sven berät Lolle in Sachen Date mit Alex. Schließlich sind die beiden doch Cousin und Cousine. Aber Hart schleudert mal wieder brutal die Wahrheit in den Raum: „Cousine und Cousin, das ist keine Inzucht!", verkündet er sein jüngst im TV erworbenes Wissen.

7.00	KIKA	**Tom Sawyer** (38) (Wh.)
7.00	RTL	**Unter uns** (2065) (Wh.)
7.25	KIKA	**Wildlife** Das singende Gras
7.25	SRTL	**Pocket Dragon Abenteuer** (24) Gnomanialand
7.30	KIKA	**Nils Holgersson** (9) (Wh.)
7.30	RTL	**Gute Zeiten, schlechte Zeiten** (2701) (Wh.)
7.40	SRTL	**Kleine Planeten**
7.50	SRTL	**Oswald Oktopus**
7.55	KIKA	**Musik Boxx**
8.00	KIKA	**Sesamstraße**
8.05	SRTL	**Little People** Ein Eis für alle
8.10	SRTL	**Bob, der Baumeister**
8.20	SRTL	**Merlin, der Zauberhund**
8.30	KIKA	**13 auf einen Streich** (22)
8.35	SRTL	**Blue's Clues** (Wh.)
9.00	KIKA	**Teletubbies**
9.00	SRTL	**Timmy geht zur Schule**
9.15	SRTL	**Die sieben kleinen Monster**
9.25	KIKA	**Bubu** (30)
9.35	KIKA	**Der Bär im großen blauen Haus** Zahlen sind überall
9.45	SRTL	**Birdz** (11)
10.00	KIKA	**Die Hoobs**
10.10	SRTL	**Dog City** (29)
10.25	KIKA	**Spiel Boxx**
10.30	KIKA	**Sissi** (5) (Wh.)
10.30	SRTL	**Brüder Flub** (5)
10.40	SRTL	**Rescue Heroes** (31)
10.55	KIKA	**Tom Sawyers Abenteuer** (39)
11.00	SRTL	**Mystic Knights** (26)
11.20	KIKA	**Macius** (18) Die Rückkehr
11.30	KIKA	**Gingers Welt** (30) (Wh.)
11.30	SRTL	**Tikki Turtles Insel** (8)
11.55	KIKA	**Tom, Jerry & Co.** (Wh.)
11.55	SRTL	**Die Tex Avery Show** (Wh.)
12.20	SRTL	**Käpt'n Balu** (34) (Wh.)
12.25	KIKA	**Meister Eder und sein Pumuckl** (30) Das Segelboot
12.25	RTL2	**Alvin und die Chipmunks**
12.45	SRTL	**Disneys Aladdin** (11) (Wh.)
12.50	KIKA	**Tweenies**
12.50	RTL2	**Casper**
13.10	KIKA	**Landmaus und Stadtmaus auf Reisen** (17) Abenteuer in den Outbacks
13.10	SRTL	**Oggy & die Kakerlaken** (33) Krieg im Vorgarten / Oggy II / Flieg, Marky, flieg
13.15	RTL2	**Helmi** (19) Feuerwehr
13.20	RTL2	**Pokémon** Nur Ärger mit Snubbull
13.25	SRTL	**PB & J Otter** Die Riesenzitrone / Entenwächter-Alarm
		NACHMITTAG
13.35	KIKA	**Fünf Freunde** (8) … und das Burgverlies
13.45	RTL2	**Yu-Gi-Oh!** Die Stunde der Wahrheit
13.50	SRTL	**Winnie Puuh** (8) Wo sind Tiggers Streifen?
14.00	KIKA	**Walter Mellon** (4)
14.15	SRTL	**Disneys große Pause** (Wh.)
14.15	RTL2	**Beyblade** Die Stars von morgen
14.25	KIKA	**Kikania-Studio**
14.35	KIKA	**Talis und die 1000 Aufgaben** (4) (Wh.)
14.40	SRTL	**Angela Anaconda** (Wh.)
14.45	RTL2	**Detektiv Conan**
15.05	KIKA	**Kikania-Studio**
15.05	SRTL	**Hey Arnold!** (72) Das Abschluss-Zeugnis / Die Sache mit dem Ei
15.15	KIKA	**Tolle Sachen** Märchen
15.15	RTL2	**Shin Chan** Fett for Fun / Sport extrem / Braue um Braue, Zahn um Zahn
15.20	KIKA	**Schloss Einstein** (80)
15.30	SRTL	**Das Monster aus Versehen** (19) Das große Rennen
15.45	KIKA	**Kikania-Studio** Talk
15.45	RTL2	**Shin Chan** Der Vor-Valentinstag / Schlag auf Schlag / Von Herzen mit Schmerzen
16.00	KIKA	**Eine lausige Hexe** (29) Wer ist wer?
16.00	SRTL	**Powerpuff Girls** (23) Alles nur ein Spiel / Auf gute Nachbarschaft?
16.25	KIKA	**The Tribe** Citynet
16.25	SRTL	**Die Tex Avery Show** Trautes Heim, Glück im Schleim / Die Geisel der Menschheit / Immer auf Ballhöhe
16.50	KIKA	**logo!** Nachrichten für Kinder
16.55	SRTL	**Cosmo & Wanda** (1) Wer will schon erwachsen sein? / Energie-Alarm
17.00	KIKA	**Tom, Jerry & Co.**
17.30	KIKA	**Gingers Welt** (31) April, April
17.30	RTL	**Unter uns** (2066)
17.30	SRTL	**Benjamin Blümchen** (46) Der Erdbeereis-Roboter
17.55	KIKA	**Sissi** (6) Abschied von Franz
17.55	ARD	**Verbotene Liebe** (1955)
18.00	SRTL	**Käpt'n Balu** (35) Manche mögen's bärig
18.20	KIKA	**Paddington Bär** (72) Paddington tapeziert
18.25	ARD	**Marienhof** (2125)
18.25	SRTL	**Disneys Aladdin** (12) Mogelrats Geheimwaffe
18.30	KIKA	**Nils Holgersson** Karlskrona
18.30	PRO7	**Sabrina – Total verhext!** Auf dünnem Eis
18.50	ARD	**Berlin, Berlin** (21) Cousin und Cousine
18.50	SRTL	**Disneys große Pause** (33) Die Schlammschlacht / Mikey hat Probleme
18.55	KIKA	**Unser Sandmännchen** Miffy: Miffy macht einen Besuch
19.00	KIKA	**Talis und die 1000 Aufgaben** Der Autokauf / Die Tombola
19.20	SRTL	**Angela Anaconda** Schlitten fahren / Angstzustände
19.25	KIKA	**Wissen macht Ah!**
19.40	RTL	**Gute Zeiten, schlechte Zeiten** (2702)
19.45	SRTL	**Typisch Andy!** (8) Der große Zug-Streich / Kein stilles Örtchen
19.50	KIKA	**logo!** Nachrichten für Kinder
20.00	KIKA	**Outriders – Abenteuer Australien** (17) Von Fall zu Fall
20.25	KIKA	**Kick der Woche**
20.30	KIKA	**Amanda und Betsy** (56) Selbst verdientes Geld
20.55	KIKA	**Bravo Bernd** Der etwas andere Sandmann

SOAP TOP 4

ÜBERRASCHT Zu Céciles und Robins unangenehmer Überraschung taucht Konstanze de Maron wieder auf. Sie hat beschlossen, ihr Schloss außerhalb Düsseldorfs als Sommerresidenz ausbauen zu lassen. **ARD, 17.55 UHR**

KEINE LIEBE Nachdem Trixi zufällig Feli und Charly in flagranti ertappt hat, rät sie ihm, Jo die Affäre zu verschweigen. Schließlich gehe es bei seiner Beziehung zu Feli nicht um Gefühle, sondern lediglich um Sex. **ARD, 18.25 UHR**

ÄRGERLICH Ariane ist verärgert, weil Rufus sie mit dem Renovierungschaos allein gelassen hat. Rufus erkennt, dass er zu weit gegangen ist und versucht, Ariane zu besänftigen und sich wieder mit ihr zu versöhnen. **RTL, 17.30 UHR**

GUTER JUNGE Ben ist froh, seinen Job im Krankenhaus wieder zu haben. Bei seinem ersten Nachtdienst lässt er Menschlichkeit walten und erlaubt einem Angehörigen bei seiner Frau am Bett zu wachen. **RTL, 19.40 UHR**

ANIME TOP 4

NUR ÄRGER MIT SNUBBULL Madame Muchmoney und ihr Butler suchen schon längere Zeit nach Snubbull. Team Rocket beobachtet die Suchaktion und verspricht sich einen Finderlohn von der reichen Madame. **RTL 2, 13.20 UHR**

DIE STUNDE DER WAHRHEIT (2) Kaiba lenkt Yugi von seinem eigentlichen Vorhaben ab: Drei Weiße Drachen mit dem eiskalten Blick zu sammeln, und mit Hilfe einer Fusionskarte ein ultimatives Monster zu schaffen. **RTL 2, 13.45 UHR**

DIE STARS VON MORGEN Die Bladebreakers sind nach ihrem Gewinn der Asian Championships wieder zu Hause und bereiten sich auf ihre Reise zu den American Championships vor. Sie sind mächtig stolz. **RTL 2, 14.15 UHR**

FETT FOR FUN Mitsy hält sich für zu fett und will eine Diät zu machen. Doch es kommt, wie es kommen muss: Trotz aller Beteuerungen stürzt Mama sich in der Nacht auf den Kühlschrank und schlingt alles in sich rein. **RTL 2, 15.15 UHR**

Kids Zone HEFT 9/2003 AM KIOSK

Donnerstag, 10. April

SOAP TOP 4

SCHNELLE RETTUNG Während Marie nicht im Stande ist, ihrer Mutter zu helfen, kommt Martin dazu. Durch sein Eingreifen kann er Sylvias Blutung stoppen und sie ins Krankenhaus bringen lassen. ARD, 17.55 UHR

GUTE NOTEN Bei Sandras Mathearbeit haben alle Schüler eine Eins geschrieben. Sandra kann sich das nicht erklären. Sie sucht die Schuld bei Florian, von dem sie die Klausurfragen hat. Doch der bleibt aalglatt. ARD, 18.25 UHR

DAS ERST MAL Vicky gesteht Björn ihre Angst vor dem ersten Mal. Einfühlsam kann Björn sie beruhigen und fordert sie auf, sich nicht unter Druck zu setzen. In der folgenden Nacht steht Vicky bei ihm am Bett. RTL, 17.30 UHR

GEWISSENSBISSE Leon hat ein schlechtes Gewissen, Daniel mit der Erziehung von Paula beauftragt zu haben und glaubt, ihm zu viel zugemutet zu haben. Paula und Daniel indes haben sich aufs Beste arrangiert. RTL, 19.40 UHR

ANIME TOP 4

POKÉMON-JUJITSU Unsere Freunde treffen Aya wieder. Sie ist in einer Schule für Pokémon-Jujitsu, wo sie mit ihrem Bluzuk besondere Kampftechniken lernt. Ash und seine Freunde dürfen dort auch mitmachen. RTL 2, 13.20 UHR

DIE STUNDE DER WAHRHEIT (3) Es gelingt Yugi, den Ultradrachen immer weiter zu schwächen, und er steht kurz vor seinem Sieg. Da überlässt Kaiba Yugi die Entscheidung, ihn durch seinen nächsten Zug zu vernichten. RTL 2, 13.45 UHR

UNTERM MIKROSKOP Die Bladebreakers sind in den USA angekommen. Bei einer Tour durch das BBA-Forschungszentrum erfährt Max, dass seine Mutter nicht an einem College, sondern dort im Zentrum arbeitet. RTL 2, 14.15 UHR

FAHR ZUR HÖLLE LIEBLING Mitsy ist es leid, keinen Führerschein zu haben. Harry und Shin Chan beugen sich Mamas Argumenten. Mama ist enttäuscht, dass die Fahrschule nicht dem Werbeprospekt entspricht. RTL 2, 15.15 UHR

7.00	KIKA	**Tom Sawyer** (39) (Wh.)
7.00	RTL	**Unter uns** (2066) (Wh.)
7.25	KIKA	**Wildlife** (5)
7.25	SRTL	**Pocket Dragon Abenteuer**
7.30	KIKA	**Nils Holgersson** (10) (Wh.)
7.30	RTL	**Gute Zeiten, schlechte Zeiten** (2702) (Wh.)
7.40	SRTL	**Kleine Planeten**
7.50	SRTL	**Oswald Oktopus**
7.55	KIKA	**Musik Boxx**
8.00	KIKA	**Sesamstraße**
8.05	SRTL	**Little People**
8.10	SRTL	**Bob, der Baumeister**
8.20	SRTL	**Merlin, der Zauberhund**
8.30	KIKA	**13 auf einen Streich** (23)
8.35	SRTL	**Blue's Clues** (Wh.)
9.00	KIKA	**Teletubbies**
9.00	SRTL	**Timmy geht zur Schule**
9.05	ARD	**Die glückliche Familie** (4)
9.15	SRTL	**Die sieben kleinen Monster**
9.25	KIKA	**Bubu** (31) Schatzsuche
9.35	KIKA	**Der Bär im großen blauen Haus** Was mir gehört, gehört auch euch
9.45	SRTL	**Birdz** Was für ein Schnabel!
10.00	KIKA	**Die Hoobs** Fahnen
10.10	SRTL	**Dog City** Der Held des Jahres
10.25	KIKA	**Spiel Boxx**
10.30	KIKA	**Sissi** (6) (Wh.)
10.30	SRTL	**Brüder Flub** (6)
10.40	SRTL	**Rescue Heroes** (32)
10.55	KIKA	**Tom Sawyers Abenteuer** (40)
11.00	SRTL	**Mystic Knights** (27) Invasion
11.20	KIKA	**Macius** (19) Bei Friedewalt
11.30	KIKA	**Gingers Welt** (31) (Wh.)
11.30	SRTL	**Tikki Turtles Insel** (9)
11.55	KIKA	**Tom, Jerry & Co.** (Wh.)
11.55	SRTL	**Die Tex Avery Show** (Wh.)
12.20	SRTL	**Käpt'n Balu** (35) (Wh.)
12.25	KIKA	**Meister Eder und sein Pumuckl** (31) Die Bergtour
12.25	RTL2	**Alvin und die Chipmunks**
12.45	SRTL	**Disneys Aladdin** (12) (Wh.)
12.50	KIKA	**Tweenies** Tarnfarben
12.50	RTL2	**Casper**
13.10	KIKA	**Landmaus und Stadtmaus auf Reisen** (18)
13.10	SRTL	**Oggy & die Kakerlaken** (34)
13.20	RTL2	**Pokémon** Pokémon-Jujitsu
13.25	SRTL	**PB & J Otter** Der Eiselch
		NACHMITTAG
13.35	KIKA	**Fünf Freunde** (9) … im Zeltlager
13.45	RTL2	**Yu-Gi-Oh!** Die Stunde der Wahrheit
13.50	SRTL	**Neue Abenteuer mit Winnie Puuh** (9) Ein Babysitter hat's nicht leicht
14.00	KIKA	**Walter Mellon** (5) Siruppus-Park / Suppen-Mann
14.15	SRTL	**Disneys große Pause** (Wh.)
14.15	RTL2	**Beyblade** Unterm Mikroskop
14.25	KIKA	**Kikania-Studio**
14.35	KIKA	**Talis und die 1000 Aufgaben** (5) (Wh.)
14.40	SRTL	**Angela Anaconda** (Wh.)
14.45	RTL2	**Detektiv Conan**
15.05	KIKA	**Kikania-Studio**
15.05	SRTL	**Hey Arnold!** (73) Der Cousin / Klein-Oskar
15.15	KIKA	**Tolle Sachen** Der freie Tag
15.15	RTL2	**Shin Chan** Eine wirklich schreckliche Familie / Fahr zur Hölle Liebling
15.20	KIKA	**Schloss Einstein** (81)
15.30	SRTL	**Das Monster aus Versehen** (20) Dünnes Eis
15.45	KIKA	**Kikania-Studio** Talk
15.45	RTL2	**Shin Chan** Friedhof der Krabbeltiere / Herzen im Sturm / Fragen Sie Frau Goober!
16.00	KIKA	**Eine lausige Hexe** (30) Das Radioquiz
16.00	SRTL	**Powerpuff Girls** (24) Hallo Schwester! / Buttercup geht an die Decke
16.25	KIKA	**The Tribe** Gladiator Lex
16.25	SRTL	**Die Tex Avery Show** (43)
16.50	KIKA	**logo!** Nachrichten für Kinder
16.55	SRTL	**Cosmo & Wanda** Besuch aus dem All / Eltern für einen Tag
17.00	KIKA	**Tom, Jerry & Co.**
17.30	KIKA	**Gingers Welt** (32) Der Liebestrank
17.30	RTL	**Unter uns** (2067)
17.30	SRTL	**Benjamin Blümchen** (47) Das Giraffenhaus
17.55	KIKA	**Sissi** Der schwarze Hengst
17.55	ARD	**Verbotene Liebe** (1956)
18.00	SRTL	**Käpt'n Balu** (36) Wer Khan, der kann
18.20	KIKA	**Paddington Bär** (73) Paddington spielt Rugby
18.25	ARD	**Marienhof** (2126)
18.25	SRTL	**Disneys Aladdin** (13) Faule Zauberer
18.30	KIKA	**Wunderbare Reise des kleinen Nils Holgersson mit den Wildgänsen** (11) Die Nacht am Runnbyfluss
18.30	PRO7	**Sabrina – Total verhext!** Hex, Lügen und kein Video
18.50	ARD	**Berlin, Berlin** (22) Extremsituationen
18.55	KIKA	**Unser Sandmännchen** Teddy Tatze: Der Löwe im Paket
18.55	SRTL	**Disneys große Pause** (34) Yahoozi, der Zauberer / Die Brillenschlange
19.00	KIKA	**Talis und die 1000 Aufgaben** (6) Der Bannspruch / Das verschwundenen Baby
19.20	SRTL	**Angela Anaconda** Abgetaucht / Das lebende Kunstwerk
19.25	KIKA	**Wissen macht Ah!**
19.40	RTL	**Gute Zeiten, schlechte Zeiten** (2703)
19.45	SRTL	**Typisch Andy!** (9) Pionier der Lüfte / Da haben wir den Salat
19.50	KIKA	**logo!** Nachrichten für Kinder
20.00	KIKA	**Outriders – Abenteuer Australien** (18) Von Fall zu Fall
20.25	KIKA	**Kick der Woche**
20.30	KIKA	**Amanda und Betsy** (57) Schule oder Schauspiel?
20.55	KIKA	**Bravo Bernd** Der etwas andere Sandmann

TAGESTIPP

Amanda & Betsy 20.30 Uhr KiKa

VERBOT Amanda wurde für die Aufführung von „Romeo und Julia" die Rolle der Amme zugeteilt. Dabei hätte sie natürlich lieber die Rolle der Julia gespielt, die Carla übernommen hat. Während der Probewochen gibt es Schulzeugnisse. Phyllis, Amandas Mutter, ist entsetzt über das schulische Nachlassen ihrer Tochter und verbietet ihr das Theater spielen. Das ist unerträglich für Amanda.

Freitag, 11. April

TAGESTIPP

Shilo 19.25 Uhr KiKa

FREUNDE Der brutale Hundetrainer Travers hat seine eigenen Methoden, um aus kleinen Hunden scharfe Jagdhunde zu machen. Eines Tages läuft eines der gequälten Tiere Marty zu. Die beiden werden sofort beste Freunde und Marthy nennt den Hund Shilo. Aber sein Vater will Shilo an seinen fiesen Eigentümer zurückzugeben.

7.00	KIKA	**Tom Sawyer** (40) (Wh.)
7.00	RTL	**Unter uns** (2067) (Wh.)
7.25	KIKA	**Wildlife** (6)
7.25	SRTL	**Pocket Dragon Abenteuer**
7.30	KIKA	**Nils Holgersson** (11) (Wh.)
7.30	RTL	**Gute Zeiten, schlechte Zeiten** (2703) (Wh.)
7.40	SRTL	**Kleine Planeten**
7.50	SRTL	**Oswald Oktopus**
7.55	KIKA	**Musik Boxx**
8.00	KIKA	**Sesamstraße**
8.05	SRTL	**Little People**
8.10	SRTL	**Bob, der Baumeister**
8.20	SRTL	**Merlin, der Zauberhund**
8.30	KIKA	**13 auf einen Streich** (24)
8.35	SRTL	**Blue's Clues** (Wh.)
9.00	KIKA	**Teletubbies**
9.00	SRTL	**Timmy geht zur Schule**
9.15	SRTL	**Die sieben kleinen Monster**
9.25	KIKA	**Bubu** (32) Töpfern
9.35	KIKA	**Der Bär im großen blauen Haus** Auf Entdeckungsreise
9.45	SRTL	**Birdz** (13) Letzte Folge
10.00	KIKA	**Die Hoobs** Jahreszeiten
10.10	SRTL	**Dog City** (31) Letzte Folge
10.25	KIKA	**Spiel Boxx**
10.30	KIKA	**Sissi** (7) (Wh.)
10.30	SRTL	**Spielegalaxie** (Wh.)
10.55	KIKA	**Tom Sawyers Abenteuer** (41)
11.00	SRTL	**Mystic Knights** (28)
11.20	KIKA	**Macius** (20) Die Räuber
11.30	KIKA	**Gingers Welt** (32) (Wh.)
11.30	SRTL	**Tikki Turtles Insel** (10)
11.55	KIKA	**Tom, Jerry & Co.** (Wh.)
11.55	SRTL	**Die Tex Avery Show** (Wh.)
12.20	SRTL	**Käpt'n Balu** (36) (Wh.)
12.25	KIKA	**Meister Eder und sein Pumuckl** (32) Die Blechbüchsen
12.25	RTL2	**Alvin und die Chipmunks**
12.45	SRTL	**Disneys Aladdin** (13) (Wh.)
12.50	KIKA	**Tweenies**
12.50	RTL2	**Casper**
13.10	KIKA	**Landmaus und Stadtmaus auf Reisen** (19)
13.10	SRTL	**Oggy & die Kakerlaken** (35)
13.15	RTL2	**Helmi** (28) Giftige Pflanzen
13.20	RTL2	**Pokémon** Gefährlicher Flügelschlag
13.25	SRTL	**PB & J Otter** Ohne Hände, ohne Füße, ohne Flügel / Heute helfen wir Papa
		NACHMITTAG
13.35	KIKA	**Fünf Freunde** (10) … jagen den Entführer
13.45	RTL2	**Yu-Gi-Oh!** Im Namen der Freundschaft
13.50	SRTL	**Winnie Puuh** (10) Kaninchen im Sonderangebot
14.00	KIKA	**Walter Mellon** (6) Die supercoolen Flower Power Ranger / Robin Wood
14.15	SRTL	**Disneys große Pause** (Wh.)
14.15	RTL2	**Beyblade** Die Stars von morgen
14.25	KIKA	**Kikania-Studio**
14.35	KIKA	**Talis und die 1000 Aufgaben** (6) (Wh.)
14.40	SRTL	**Angela Anaconda** (Wh.)
14.45	RTL2	**Detektiv Conan**
15.05	KIKA	**Kikania-Studio**
15.05	SRTL	**Hey Arnold!** (74) Die Schlafwandlerin / Der Familienwettstreit
15.15	KIKA	**Tolle Sachen** Grunzophon
15.15	RTL2	**Shin Chan** Pyjama-Party bei Fräulein Dori / Das Mannweib / Prima Klima
15.20	KIKA	**Schloss Einstein** (82)
15.30	SRTL	**Das Monster aus Versehen** (21) Gorgools Haustier
15.45	KIKA	**Kikania-Studio** Talk zum Tagesthema
15.45	RTL2	**Shin Chan** Aus der Traum / Und Action! / Keiner liebt mich
16.00	KIKA	**Eine lausige Hexe** (31) Die Referendarin
16.00	SRTL	**Powerpuff Girls** (25) Wie die Zeit vergeht … / Nehmt nichts von Mojo Jojos an
16.25	KIKA	**The Tribe** Lex, der Held
16.25	SRTL	**Die Tex Avery Show** (44) … und Action bitte! / Ach, du kriegst die Tür nicht zu / Tragödie und Komödie
16.50	KIKA	**logo!** Nachrichten für Kinder
16.55	SRTL	**Cosmo & Wanda** Kinn hoch / Auf den Hund gekommen
17.00	KIKA	**Tom, Jerry & Co.**
17.30	KIKA	**Gingers Welt** (33) Arme kleine Macie
17.30	RTL	**Unter uns** (2068)
17.30	SRTL	**Benjamin Blümchen** (48) Das Laternenfest
17.55	KIKA	**Sissi** (8) Der Fremde im Wald
17.55	ARD	**Verbotene Liebe** (1957) Fernseherie Deutschland 2003
18.00	SRTL	**Käpt'n Balu und seine tollkühne Crew** (37) Boogie-Woogie-Balu
18.20	KIKA	**Paddington Bär** (74) Paddington am Toten Meer
18.25	ARD	**Marienhof** (2127)
18.25	SRTL	**Disneys Aladdin** (14) Das Zauberamulett
18.30	KIKA	**Wunderbare Reise des kleinen Nils Holgersson mit den Wildgänsen** (12) Daunenfein
18.30	PRO7	**Sabrina – Total verhext!** Bescheidenheit ist eine Zier
18.50	ARD	**Berlin, Berlin** (23) Martha
18.55	KIKA	**Unser Sandmännchen** Schatz-Lieder: Boogie, der Gummibaumtroll
18.55	SRTL	**Disneys große Pause** (35) Direktor Prickley geht / Randall hat Geburtstag
19.00	KIKA	**Talis und die 1000 Aufgaben** (7) Gwinny als Schauspielerin / Der Fitness-Club
19.20	SRTL	**Angela Anaconda** Teilzeitkräfte / Die Öko-Heldin
19.25	KIKA	**Shiloh** Tierabenteuer, USA 1996. Mit Michael Moriarty
19.40	RTL	**Gute Zeiten, schlechte Zeiten** (2704)
19.45	SRTL	**Typisch Andy!** (10) Andy, der Alien
20.15	SRTL	**Disneys wackere Helden** Zeichentrick-Special, USA 1996
20.55	KIKA	**Bravo Bernd** Der etwas andere Sandmann

SOAP TOP 4

VERZWEIFELT Obgleich Martin und Sylvia von Maries HIV-Infektion tief erschüttert sind, stehen sie ihrer Tochter in ihrer Verzweiflung bei. In ihrer Sorge kümmern sich die beiden rührend um Marie. ARD, 17.55 UHR

VERABREDUNG Als Töppers aus Mallorca zurückkehrt, findet er vor seiner und Annalenas Tür Fechner vor. Fechner kann sich jedoch herausreden. Fechner hört mit, wie Annalena sich mit Sülo verabredet. ARD, 18.25 UHR

HÄNSELEI Nachdem Vicky bei Björn ins Bett geschlüpft ist, reagiert sie erleichtert, als Björn ihr bedeutet, mit dem ersten Mal noch warten zu können. Am nächsten Morgen muss Vicky Evas Sticheleien ertragen. RTL, 17.30 UHR

KLEINER AUSFLUG Paula macht Daniels Fahrrad wieder fit für den Frühling und die beiden unternehmen eine kleine Tour. Dabei kommt es zu einem Unfall, bei dem Paula sich das Knie aufschrammt. RTL, 19.40 UHR

ANIME TOP 4

GEFÄHRLICHER FLÜGELSCHLAG Unsere Freunde treffen Zachary und sein Yanma, das seine Flügel so schnell schlagen kann, dass ein Luftstoß entsteht, der Scheiben zerspringen lässt. Zachary kriegt dadurch Ärger. RTL 2, 13.20 UHR

IM NAMEN DER FREUNDSCHAFT Joey hat sein hartes Duell gegen Kaiba verloren. Das war ein schwerer Schlag gegen sein Selbstbewusstsein. Bakura, Joey und Tea beobachten nun Yu-Gi bei seinem Einsatz. RTL 2, 13.45 UHR

DIE STARS VON MORGEN Tyson und seine Freunde sind im BBA-Forschungszentrum. Nach einem Essen mit Judy und Emily schleichen sie sich in das Gebäude um mehr über dieses Forschungszentrum zu erfahren. RTL 2, 14.15 UHR

PRIMA KLIMA Es ist heiß. Und nachdem der einzige Ventilator der Familie Nohara auf Grund eines haarigen Zwischenfalls seinen Geist aufgegeben hat, beschließt Mitsy, endlich eine Klimaanlage anzuschaffen. RTL 2, 15.15 UHR

The Legend of Zelda: The Wind Waker

Ab 3. Mai erhältlich!

CAPTAIN LINK Der Held befährt in seinem neuen Abenteuer einige Meere.

GAMECUBE Die Geschichte in *The Wind Waker* spielt gut 100 Jahre nach *Ocarina of Time*. Für den Jungen mit den grünen Kleidern ist der zwölfte Geburtstag ein schicksalhafter Tag: Seine Schwester wird von einem Vogel entführt! Als Link brecht ihr sofort zu einer waghalsigen Befreiungsaktion auf. Entscheidend für euer Vorankommen ist vor allem der Wind. Wenn er nicht in die richtige Richtung bläst, ändert ihr sie – mit eurem Taktstock. Den benutzt ihr ähnlich wie in *Ocarina of Time*. Auch mit dem Deku-Blatt bewegt ihr euch fort: Auf einer Wasserrose benutzt ihr es wie einen Fächer als Windantrieb. Natürlich dürft ihr auch den altbekannten Enterhaken und den Bumerang einsetzen. Neu ist jedoch, dass ihr mit dem Bumerang auf mehrere Ziele gleichzeitig feuern könnt. Was wurde sonst noch verbessert? Erstmals dürft ihr die Waffen besiegter Feinde benutzen und die Kamera völlig frei drehen – wie in *Super Mario Sunshine*. Außerdem wurden die Rätsel mit vielen frischen Ideen aufgepeppt. Das Action-Adventure ist anspruchsvoller, abwechslungsreicher und fantasievoller als jemals zuvor! Es gibt unzählige Nebenaufgaben und Mini-Spiele – und Links Animationen sind einmalig: Ob er Schmerzen hat oder geschockt ist, ihr könnt Links Empfindungen von seinem Gesicht ablesen. In der limitierten Edition gibt es zwei Bonus-Spiele: *Ocarina of Time* und das bisher unveröffentlichte *Ocarina of Time Master Quest*. Schnappt euch rechtzeitig ein Exemplar!

OPTIK Der Grafikstil „Cel Shading" gefällt nicht allen, passt aber super zum Spiel.

ALLEIN Wenn ihr den Würfel verlinkt, erhält der GBA-Spieler Hinweise und eine Karte.

TIKWA

VIDEOKIDS

SIMON IM MONSTERLAND

FOLGE 61

WWW.SPACE-RAT.DE

Super Monkey Ball 2

GAMECUBE Vorsicht! Wer Geschicklichkeitsspiele mag, könnte der *Super Monkey Ball*-Sucht verfallen! Ihr rollt ein Äffchen über Plattformen und versucht, Bananen zu ergattern. Das hört sich einfach an, doch es wird schon bald knifflig: Ihr müsst mit schmalen Stegen, starkem Gefälle und sich bewegenden Plattformen fertig werden. Außdem gilt es, jeden Parcours innerhalb einer bestimmten Zeitspanne zu bewältigen – ohne in die Tiefe zu stürzen. Neben dem Story-Modus gibt es zwölf Mini-Games wie Bowling, Baseball und Soccer. Der Sound geht schnell auf die Nerven. Doch dafür sind die Hintergründe schön animiert und die rollenden Äffchen sind echt gut gelungen.

spieletyp	→ Geschicklichkeit
spieler	→ 1-4
geeignet	→ Ab 6 Jahren
hersteller	→ Infogrames
preis	→ € 60,-
termin	→ Erhältlich

EXTREM SPASSIG IM MULTIPLAYER-MODUS!

grafik 2 sound 4 gesamt 1

Was kommt wann?

GAME BOY ADVANCE

Yu-Gi-Oh! Worldwide Edition	17. April 2003
Megaman Battle Network 3 White/Blue	Mai 2003
Castlevania Aria of Sorrow	Mai 2003
The Hulk	26. Juni 2003
Bratz Dolls	2003
Need for Speed: Porsche Unleashed	2003

GAMECUBE

Die Sims	4. April 2003
Der Herr der Ringe – Die Gefährten	2. Juni 2003
Racing Simulation 3	12. Juni 2003
Futurama	2003

Spiele-Charts

GAME BOY ADVANCE

1. (-) Rayman 3	Ab 6
2. (-) Shining Soul	Ab 6
3. (4) Metroid Fusion	Ab 6
2. (2) Yoshi's Island: Super Mario Adv. 3	Ab 6
5. (1) Harry Potter u. d. K. d. Schreckens	Ab 6

GAME BOY COLOR

2. (4) Pokémon Gold	Ab 6
5. (–) Pokémon Silber	Ab 6
1. (1) Harry Potter u. d. K. d. Schreckens	Ab 6
4. (3) DBZ: Legendäre Superkämpfer	Ab 6
5. (–) Wendy – Der Traum von Arizona	Ab 6

GAMECUBE

1. (–) Resident Evil: Zero	Ab 16
2. (–) Phantasy Star Online	Ab 12
3. (–) Rayman 3	Ab 6
4. (1) Eternal Darkness	Ab 16
5. (–) Super Monkey Ball 2	Ab 6

Baldur's Gate: Dark Alliance

GAMECUBE, XBOX, PS2 In dem actionreichen Rollenspiel werdet ihr von Dieben niedergeschlagen und um euer ganzes Gold gebracht. Auf der Suche nach den Tätern kommt ihr nach und nach einer Verschwörung auf die Spur! Genial ist vor allem der Kooperations-Modus, in dem ihr mit einem Freund zusammen Monster metzeln dürft. Die Animationen sind erstklassig, die Effekte toll und die Musik stimmungsvoll. Leider ruckelt das Spiel auf dem GameCube oft.

TOTAL FESSELNDES GAMEPLAY!

grafik 2 sound 1 gesamt 1

spieletyp	→ Rollenspiel
spieler	→ 1-2
geeignet	→ Ab 12 Jahren
hersteller	→ Vivendi
preis	→ € 55,-
termin	→ 28. März

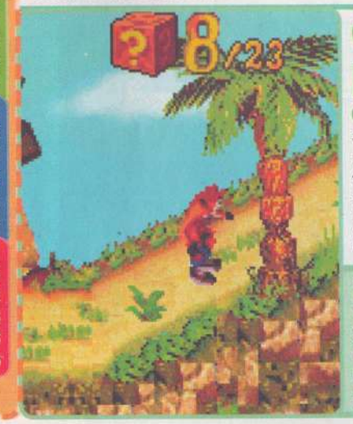

Crash Bandicoot 2: N-Tranced

GAME BOY ADVANCE Wenn N-Trophy und N-Trance auftauchen, kann das nur Ärger bedeuten! Crash muss in dem neuen GBA-Titel 40 Levels meistern, wenn er seine Freunde vor den beiden fiesen Schurken retten will. Neben neuen Moves wie dem Raketensprung und dem Super-Slide dürft ihr auch in Fahrzeugen umherkurven.

spieletyp	→ Jump & Run
spieler	→ 1-2
geeignet	→ Ab 6 Jahren
hersteller	→ Vivendi
preis	→ € 50,-
termin	→ Erhältlich

BESSERE GRAFIK UND MEHR MINISPIELE!

grafik 2 sound 2 gesamt 1

DTM Race Driver Director's Cut

PC, XBOX Hier gibt es Geschwindigkeitsrausch pur! Zuerst müsst ihr bei Testfahrten euer Können beweisen. Wenn euch ein Rennstall unter Vertrag nimmt, dürft ihr in verschiedenen Rennen antreten. Wer auf dem Siegertreppchen landet, staubt Preisgelder, Fahrzeuge und Punkte ab. Die Punkte braucht ihr, um in der Lola-World-Championship-Liga mitzumischen. Da die Rennen immer schwieriger werden und die Computer-Gegner ganz schön clever sind, müsst ihr euch auch mit dem Tuning von Andruck, Federung und Stabilisator beschäftigen. Fahrgefühl und Geschwindigkeit kommen wirklich super rüber! Auch die Akustik ist klasse. Nur grafisch hat das Spiel ein paar Mängel.

spieletyp	→ Rennspiel
spieler	→ 1
geeignet	→ Ab 6 Jahren
hersteller	→ Codemasters
preis	→ € 65,-
termin	→ 28. März

EINE SPIELSPASS-GRANATE! TOTAL MOTIVIEREND!

grafik 2 | sound 2 | gesamt 1

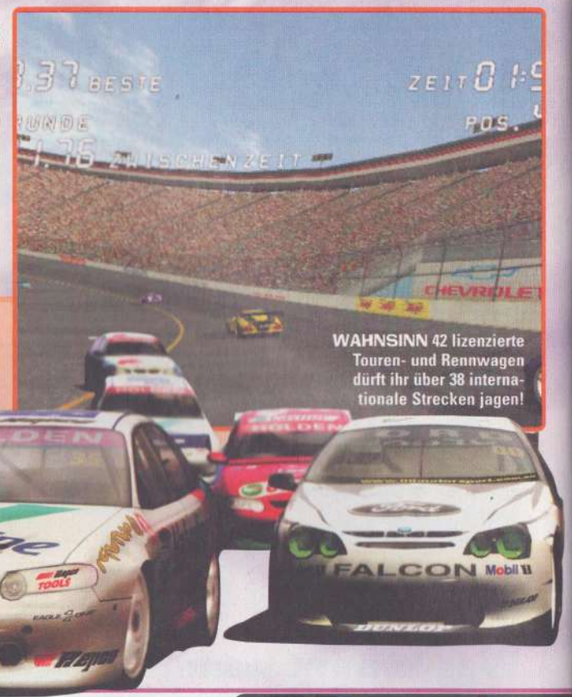

WAHNSINN 42 lizenzierte Touren- und Rennwagen dürft ihr über 38 internationale Strecken jagen!

Was kommt wann?

→ PLAYSTATION 2

NHL 2K3	27. März 2003
Evolution Snowboarding	März 2003
NBA Street Vol.2	9. Mai 2003

→ XBOX

Jurassic Park: Operation Genesis	28. März 2003
Star Wars: Knights of the Old Republic	30. Juni 2003
Malice	2003

→ PC

Breath of Fire 4	30. April 2003
Tomb Raider – The Angel of Darkness	2. Quartal 2003
Prince of Persia	4. Quartal 2003

NBA 2K3

PLAYSTATION 2, GAMECUBE, XBOX Eishockey-Fans, aufgepasst! Bei dem schnellen Kufensport für die Konsole haut euch vor allem eines von den Socken: das realistische Spielgefühl! Es gibt unzählige Einstellungsmöglichkeiten wie Spielererschöpfung, Schussgenauigkeit und Antrittsschnelligkeit. Außerdem sehen die Animationen von Torhütern und Spielern total authentisch aus.

EIN ERSTKLASSIGES EISHOCKEY-SPIEL!

grafik 2 | sound 1 | gesamt 1

spieletyp →	Eishockey
spieler →	1-4
geeignet →	Ab 6 Jahren
hersteller →	Infogrames
preis →	€ 55,-
termin →	Erhältlich

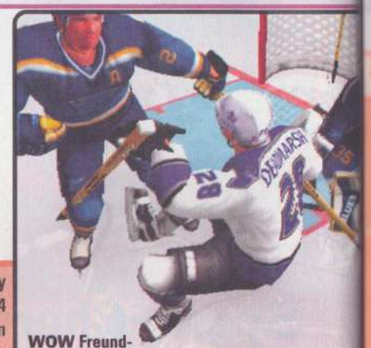

WOW Freundschaftsspiele, Play-offs, Turniere, Saison, Franchise! Es gibt unzählige Spielmodi!

Spiele-Charts

PLAYSTATION 2

1. (2) Mortal Kombat: Deadly Alliance	Ab 18
2. (1) Die Sims	Ab 6
3. (–) Silent Hill 2 Director's Cut – Platinum	Ab 18
4. (3) GTA: Vice City	Ab 16
5. (–) Tenchu: Wrath of Heaven	Ab 16

XBOX

1. (3) Tom Clancy's Splinter Cell	Ab 16
2. (1) Mortal Kombat: Deadly Alliance	Ab 18
3. (–) Metal Gear Solid 2: Substance	Ab 16
4. (4) Medal of Honor Frontline	Ab 18
5. (2) Racing Evoluzione	Ab 6

PC

1. (–) Tom Clancy's Splinter Cell	Ab 16
2. (–) Praetorians	Ab 12
3. (–) Masters of Orion 3	Ab 12
4. (3) Sim City 4	Ab 6
5. (–) Die Sims Deluxe Edition	Ab 6

DAS MACHT FUN! Im Multiplayer-Modus könnt ihr auf 16 Karten gegeneinander spielen.

Praetorians

PC In *Praetorians* schlüpft ihr in die Rolle eines Generals unter der Herrschaft Cäsars. Diplomatische Entscheidungen, Frontalangriffe, Belagerungen – ihr müsst viel taktisches Geschick mitbringen! Die meiste Zeit bildet ihr Soldaten aus, produziert Katapulte und anderes Kriegsgerät oder tüftelt Strategien aus. Leider ist der Schwierigkeitsgrad etwas hoch!

spieletyp	→ Strategie
spieler	→ 1 (Netzwerk 8)
geeignet	→ Ab 12 Jahren
hersteller	→ Eidos
preis	→ € 45,-
termin	→ Erhältlich

FÜR ALLE ECHTZEIT-TAKTIKER

grafik 2 | sound 2 | gesamt 1

Anzeige
spiele wird präsentiert von
ALL YOU CAN NEED!
PC and Video Console Equipment
www.SPEED-LINK.com
SPEED LINK

TIPPS & TRICKS

Sende deinen Brief an:
COMPUTEC MEDIA AG
Redaktion Kids Zone
Kennwort: Leserfrage/-tipp 08/03
Dr.-Mack-Straße 77
90762 Fürth
E-Mail: kidszone@computec.de

Liebe Leser! Oft erreichen uns Briefe und E-Mails mit unvollständigem oder fehlendem Absender. Auch eure Bankverbindung ist meist nicht oder nur halb angegeben. Schreibt doch bitte auf jeden Brief und jede E-Mail eure vollständige Adresse und Bankverbindung. So kommt ihr schneller zu eurem Honorar!

Pokémon Gold/Silber

GAME BOY COLOR Pokémon züchten ist ganz leicht! Gebt Ditto und noch ein anderes Pokémon (zum Beispiel Onix) in die Pension. Nach einer Weile gibt euch der alte Mann ein Ei. Kurze Zeit später schlüpft ein Onix Level 5. Ein prima Anfangspokémon! So könnt ihr euch Magby (Magmar), Kussilla (Rossana), Elekid (Elektek), Pichu (Pikachu), Fluffeluff (Pummeluff), Pii (Piepi), Rabauz (Nockchan, Kicklee, Kapoera) ergattern. Ihr bekommt auch ein Ei, wenn ihr gleich zum Opa geht, das funktioniert aber nur in *Crystal*.

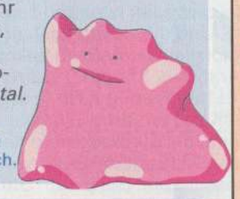

Dieser Tipp stammt von Pascal Hoche aus Aspach.

Leserfrage

Jennifer Grebeldinger stellt folgende Frage:

Wo finde ich in *Hamtaro: Ham-Hams Unite!* (GBC) das Wort „Zuuzuu"? Und muss man die Steintür im SkyGarten öffnen?

Wisst ihr die Antwort? Dann schreibt uns eure Lösung unter dem Kennwort „Leserfrage/-tipp 08/03" an die oben genannte Adresse! Unter allen richtigen Einsendungen verlosen wir ein Game-Boy-Spiel. Bitte achtet bei euren Einsendungen darauf, dass ihr beim Kennwort die richtige Ausgabennummer mit angebt.

Habt auch ihr eine Frage zu einem Spiel? Dann stellt sie doch einfach unseren Lesern, vielleicht können sie euch weiterhelfen!

Antwort auf die Leserfrage

Heike Franzen stellte in der Kids Zone 06/03 folgende Frage:

Ich habe es satt, Tiko in *Hamtaro: Ham-Hams Unite!* (GBC) durch den SkyGarten zu verfolgen. Wieso hält Tikali ihn nicht auf? Was muss ich tun?

Gehe zum Golfloch und sag „Wasndas", um „ChicChic" zu bekommen. Rutsche auf der Bananenschale vor dem Hamstermädchen auf dem Liegestuhl aus und sage „ChicChic". Sie bringt dir „Hamteam" bei. Gehe zu Tikali und sage „Hamteam". Sie hilft dir nun, Tiko zu fangen.

Unter allen richtigen Einsendungen verlosen wir ein Game-Boy-Spiel. In diesem Heft ist Anne Feige aus Berlin die glückliche Gewinnerin! Wir wünschen viel Spaß!

Der Herr der Ringe: Die zwei Türme

GAME BOY ADVANCE Nahe bei dem Mann, der das Rätsel der Bog-Schuhe erzählt, ist eine Hobbit-Höhle im Hügel. Wenn du die Regale darin durchsuchst, findest du eine Goldmünze. Verlass die Höhle und betrete sie erneut: Die Münze ist wieder da. So legst du dir einen ordentlichen Gold-Vorrat an!

Dieser Tipp stammt von Angelika Dolny aus Berlin.

Harry Potter und die Kammer des Schreckens

GAME BOY COLOR Geht in der Winkelgasse zum Quidditch-Laden. Dort erzählt euch euer Freund Ron Weasley, dass er unheimlich gerne ein Trikot hätte. Kauft ihm eines (es kostet nicht viel), dann gibt er euch dafür ein Fußballbild. Wenn ihr nach Hogwarts zurückkehrt, könnt ihr das Bild im Sammelverein gegen eine Bildkarte tauschen!

Dieser Tipp stammt von Joshua Rudolf aus Ulm.

Space Channel 5: Part 2

PLAYSTATION 2 Am Anfang sind die Tanzschritte noch einfach. Ab dem dritten Level steigt der Schwierigkeitsgrad jedoch heftig an! Drückt einfach auf Pause und gebt folgenden Cheat ein: Haltet L1 + R1 und drückt dann ○, △, □. Jetzt tanzt Ulala perfekt, ohne dass ihr eure Finger auf dem Gamepad verknoten müsst! Wenn ihr selbst wieder die Kontrolle übernehmen wollt, gebt ihr den Cheat einfach noch mal ein.

DETEKTIV SIMON:
NACHTS IN DER SCHULE

UNHEIMLICH Simon ist Einbrechern in der Schule auf der Spur.

UNTERSTÜTZUNG Son-Goku peilt erst ziemlich spät, worum es eigentlich geht.

FÜR RATEFÜCHSE „Wie denn? Wer denn? Wo denn? Was denn? Warum denn?" Okay, ich wusste nicht, ob Son-Goku genau das gesagt hatte, weil ich schon an der nächsten Ecke war, aber irgend so etwas hatte er bestimmt gesagt. Er schimpfte nämlich immer noch, als er mir mit seinen harten Goku-Füßen in die Beine trat. „Ehrlich, Simon, ich weiß echt nicht, warum wir mitten in der Nacht hier vor dieser blöden Schule herumhängen! Schule ist doch doof, sagst du immer! Warum sind wir dann hier? Hast du deinen Füller vergessen? Willst du dich mit einer hübschen Lehrerin treffen? Möchtest du deine Hausaufgaben als Erster abgeben? Soll ...?"

Mehr konnte Son-Goku nicht sagen: Ich hielt ihm nämlich den Mund zu! Und dann zog ich meinen Partner hinter die riesige Statue. „Pschschscht!", zischte ich. „Die da drin müssen uns wirklich nicht hören, Kleiner!" Ho, da hatte ich aber was gesagt! Es sah aus, als ob Son-Goku jeden Moment umkippen würde. Aber es war nicht das „Kleiner", das ihn so aus der Schiene springen ließ. „Da sind welche drin? Um diese Uhrzeit? Was wollen die denn da?" Son-Goku konnte zwar nur knurren, weil er immer noch Sendepause hatte. Aber weil ich Son-Goku schon lange kenne, wusste ich, was er sagen wollte. Die Hausmeistertür dagegen knurrte nicht, sondern sie knarrte. Aber das war auch schlimm! Wann erfindet endlich mal einer eine knarrfreie Tür? Und wann ölt unser Hausmeister endlich mal seine Tür? Wir hielten die Luft an und standen ein paar Sekunden lang stocksteif da. Als niemand kam, schlichen wir den dunklen Gang entlang. Schlugen uns den Kopf an einer Wand an, ein Bein an einem Rasenmäher, einen Arm an einer Kiste, den Rücken an ... „Achtung, da ist jemand!" Manchmal hat Son-Goku super Ohren und dieses Mal war es auch so. Wieder standen wir mucksmäuschenstill. Eine Minute, zwei Minuten, drei Minuten. Dann kratzte vor uns etwas auf dem Boden und wir hätten am liebsten „Mami!" oder „Polizei!" geschrien. Aber ehrlich: Wir konnten gar nicht schreien, weil wir uns nicht einmal bewegen konnten! Nee, kein Krampf, einfach Angst! Und die wurde noch größer, als das Kratze-Etwas plötzlich an meinem linken Fuß kratzte ... „Werd' wieder locker, Simon!", gluckste Son-Goku auf einmal. Er hatte mutig nach unten gegriffen. Und so die kleine Katze enttarnt! Ein paar Meter weiter sahen wir sie dann, die Einbrecher! In der Kantine. Sie hatten sich den Kühlschrank vorgenommen und sich die Torten geschnappt. Seripa ein Stück Himbeer, Marron ein Stück Kirsch und Pares Erdbeer. Kleines Happi vor dem großen Bruch im Computerzimmer? „Ha ... ha ... hatschiii!", röhrte Son-Goku schrecklich neben mir und damit war alles aus ...

WISST IHR, WER ERST „AUA, MIST, JETZT HAB ICH AUF EINEN KERN GEBISSEN!", SAGTE UND UNS DANN ENTDECKTE?

DIE LÖSUNG FINDET IHR AUF SEITE 58

TIKWA

Videokids – Das Buch zum Comic jetzt unter www.space-rat.de bestellen!

WWW.SPACE-RAT.DE

Kreuzworträtsel

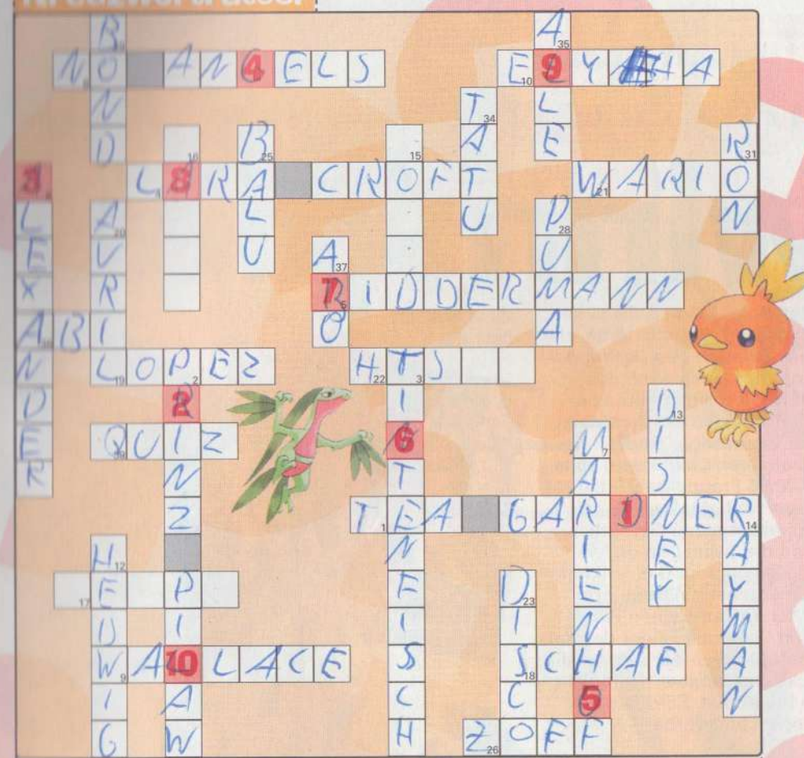

Waagerecht
01 Freundin von Yugi
04 Archäologin aus Tomb Raider
05 Nachname von Jeanette
08 Erste *Popstars*-Gewinner
09 Nachname eines Krimi-Autors
10 Vorname des Frodo-Darstellers
17 Dieser Hamster trägt immer einen Hut
18 Wolftier
19 Nachname der Latino-Queen Jennifer
21 Marios böser Bruder
22 Geschichte (engl.)
26 Anderes Wort für Streit
33 Frage-Antwort-Spiel
36 Abkürzung für Abitur
14 Jump&Run-Held (sein Freund heißt Globox)
15 Meeressäugetier
16 Dieser Hamster schläft immer.
20 Vorname der Sängerin Lavigne
23 Tanzlokal
25 Bär aus dem *Dschungelbuch*
28 Großkatze
29 Nachname des 007-Agenten
31 Harry Potters bester Freund
34 Russische Girlsband
35 Jeder
37 Abkürzung für Abonnement

Senkrecht
02 Adeliger DBZ-Charakter
03 Krake
06 *DSDS*-Gewinner
07 ARD-Soap um 18:25 Uhr
12 Eule von Harry Potter
13 Nachname des Micky-Maus-Erfinders

Lösungswort (Tipp: Es handelt sich um ein Anime):
1 2 3 4 5 6 7 8 9 10

DAS KIDS ZONE TEAM

HANS IPPISCH, REDAKTIONSDIREKTOR
(V. i. S. d. P.) Hans war dienstlich ein paar Tage in der Nähe von London. Mal sehen, ob er in England neue Anregungen für die Kids Zone bekommen hat! Wir sind gespannt!

ESTHER HÖLDERLE, LTD. REDAKTEURIN
Esther kam jetzt morgens meistens ziemlich geschafft in die Redaktion. Sie hat das Frühlingswetter genutzt, um endlich wieder mit dem Fahrrad zur Arbeit zu fahren. Alle Achtung!

MATTHIAS GLASER, LTD. REDAKTEUR
Matthias vollführte einen Freudentanz: Endlich weiß er, wie die 386 neuen Pokémon aussehen! Die ersten 126 findet ihr auf dem ersten Teil des Poké-Power-Posters in dieser Kids Zone.

CLAUDIA SCHNICKEL, REDAKTEURIN
„Ich habe Blasen an den Füßen", jammerte Claudia. Eineinhalb Tage lang erkundete sie das Deutsche Museum in München. Was sie dort sah, könnt ihr in unserer Wissensreportage lesen.

ANKE BECKER, REDAKTEURIN
Anke pirschte sich in den letzten Tagen nur vorsichtig an den Verlag heran. Hinter jeder Ecke sah sie den Tiger Shir Khan lauern. Klarer Fall: Sie hat sich *Dschungelbuch 2* zu oft angeschaut!

SILKE MENNE, REDAKTEURIN
„Unglaublich!", staunte Silke. Seitdem die erste Kids Zone mit CD in den Läden lag, lief auch unsere Mailbox heiß. Hunderte von Lesern wollten unbedingt ihre Grüße und Sprüche loswerden!

SANDRA WENDORF, LAYOUTERIN
Miau! Unsere Layouterin hat seit kurzem eine kleine Katze. Hoffentlich wird Sandys Mann nicht eifersüchtig, wenn sie sich weiterhin so liebevoll um ihr neues Haustier kümmert!

TANJA PÄSSLER, LAYOUTERIN
„Och Mann!" Tanja ist voll frustriert. Sie hat jetzt gelernt, wie man Schafkopf spielt, und verliert dauernd. Da wollen wir doch hoffen, dass sie umso mehr Glück in der Liebe hat ...

RUDI RÖSCHKE, LAYOUTER
Rudi macht es richtig: Bei dem Frühlingswetter hat er sich ein paar Tage frei genommen. Hoffentlich kommen unsere Mädels im Layout ohne seine tatkräftige Unterstützung zurecht!

So erreichst du uns:

Anschrift der Redaktion:
COMPUTEC MEDIA AG | Redaktion Kids Zone
Dr.-Mack-Straße 77 | 90762 Fürth
Fax: 0911-28 72 - 235
E-Mail: kidszone@computec.de

Anschrift des Abo-Service:
Computec Abo-Service
Kids Zone
Postfach 11 29
23612 Stockelsdorf

Zentrale Abo-Nummer:
Tel.: 0451/49 06 - 700
Fax: 0451/49 06 - 770
E-Mail: computec.abo@pvz.de
Internet: abo.kidszone.de

IMPRESSUM

Vorstand
Christian Geltenpoth (Vorsitzender), Niels Herrmann, Oliver Menne

Bildredaktion: Albert Kraus
Art Director: Andreas Schulz
Textchef: Michael Ploog, Margit Koch-Weiß
Lektorat/ Schlussredaktion: Birgit Bauer, Claudia Brose, Esther Marsch, Cornelia Lutz

Manuskripte und Programme: Mit der Einsendung von Manuskripten jeder Art gibt der Verfasser die Zustimmung zum Abdruck in den von der Verlagsgruppe herausgegebenen Publikationen. Eine Gewähr für die Richtigkeit der Veröffentlichung kann nicht übernommen werden.
Urheberrecht: Alle in Kids Zone veröffentlichten Beiträge sind urheberrechtlich geschützt. Jegliche Reproduktion oder Nutzung bedarf der vorherigen schriftlichen Genehmigung des Verlages.
Inhaltspapier: Das Inhaltspapier wird ohne Verwendung von Chlor zu 100 % aus Altpapier hergestellt und entspricht den Anforderungen des Umweltzeichens.
Beilagen: Einer Teilauflage dieser Ausgabe liegen Prospekte der Firma COMPUTEC Media AG bei. Wir bitten um freundliche Beachtung.

ANZEIGENKONTAKT

COMPUTEC MEDIA SERVICES GmbH | Dr.-Mack-Str. 77 | 90762 Fürth
Tel.: +49 - 911/28 72 - 341 | Fax: +49 - 911/28 72 - 241
E-Mail: jasmin.zemsch@computec.de

Anzeigenleitung
Thorsten Szameitat
E-Mail: thorsten.szameitat@computec.de
Es gelten die Mediadaten Nr. 16 vom 1.10.2002

Anzeigenberatung
Alexander Kreis (V. i. S. d. P.)
Fax.: +49 - 911/28 72 - 241
E-Mail: alexander.kreis@computec.de

Anzeigendisposition
Andreas Klopfer
E-Mail: andreas.klopfer@computec.de
Judith Linder
E-Mail: judith.linder@computec.de

Datenübertragung
ISDN PC: +49 - 911/28 72 - 261 | ISDN Mac: +49 - 911/28 72 - 260

COMPUTEC MEDIA AG ist nicht verantwortlich für die inhaltliche Richtigkeit der Anzeigen und übernimmt keinerlei Verantwortung für in Anzeigen dargestellte Produkte und Dienstleistungen.

VERLAG
Produktionsleitung
Ralf Kutzer
Vertriebsleitung
Klaus-Peter Ritter
Vertrieb: Burda Medien Vertrieb
Abonnement
Kids Zone kostet im Abonnement halbjährlich € 26,90 für 13 Ausgaben (Ausland: € 41,20,-). Das Jahresabo kostet € 52,- für 26 Ausgaben (Ausland: € 80,60).
Abonnementsbestellung Österreich
Leserservice GmbH, St. Leonharder Str. 10, A-5081 Anif,
Tel.: 06246/882-882, Fax: -5277, E-Mail: bgenser@leserservice.at
Abonnementspreis für Halbjahresabo (13 Ausgaben): € 29,90
Abonnementspreis für Jahresabo (26 Ausgaben): € 58,00
Druck
heckel GmbH, Nürnberg, ein Unternehmen der schlott sebaldus Gruppe
ISSN/Pressepost
Kids Zone wurden folgende Vertriebskennzeichen zugeteilt:
VKZ: B 52071, ISSN: 1615-5491

Werbeabteilung
Martin Reimann (Leitung),
Jeanette Haag

In der COMPUTEC MEDIA AG erscheinen außerdem
64Games, Hardware, PC ACTION, MCV, PLAYZONE, XBOX ZONE, N-ZONE, WIDESCREEN, KVA

Mitglied der Informationsgemeinschaft zur Feststellung der Verbreitung von Werbeträgern e.V. (IVW), Bad Godesberg
Verbreitete Auflage 4. Quartal 2002 72.952

Redaktion
Japan-Korrespondent:
Warren Harrod
Rategeschichten:
Jens Klausnitzer
Comic: Mathias Neumann
CD-Beilage: Verantwortliche Redakteurin: Silke Menne

Lösung der Rategeschichte von Seite 56:
Marron entdeckte Simon und Son-Goku! Wenn diejenige auf einen Kern beißt, muss es die Kirschtorten-Esserin sein, denn nur in der Kirschtorte kann ein Kern sein. Weil nur Marron Kirschtorte hat, kann das nur Marron sein.

Dschungelbuch Gewinnspiel

RÄTSELRATEN Balu, Mogli & Co sind zurück! Ab dem 27. März läuft der tierische Disney-Streifen *Das Dschungelbuch 2* in den Kinos. Anlässlich des Film-Starts hat Hasbro eine Reihe von *Dschungelbuch*-Produkten auf den Markt gebracht. Absolut knuddelig sind die Plüschfiguren der beliebten Charaktere, allen voran der große Bär „Mein Freund Balu". Drückt man den kopfkissengroßen Filmhelden sanft, spielt er den fetzigen Song „Probier's mal mit Gemütlichkeit". Etwas handlicher sind die „Mini Clip on"-Figuren zum Mitnehmen und Anstecken. Das aufklappbare „Spielset Dschungelabenteuer" in Buchform lädt zum Nachspielen der schönsten Szenen ein. Bei „Dschungelbuch Twister" sind die Felder des Verrenkungsspiel-Klassikers mit Motiven der sympathischen Filmfreunde bedruckt. Das ist aber noch nicht alles, was Hasbro euch zu bieten hat. Schaut doch einfach mal im Spielwarengeschäft vorbei!

Mit freundlicher Unterstützung der Firma Hasbro verlosen wir fünf *Dschungelbuch*-Fanpakete. Sie enthalten jeweils einen „Mein Freund Balu"-Bär, ein Basic-Plüsch-Sortiment, einen „Dschungelbuch Twister" und ein Set mit „Mini Clip on"-Figuren. Ihr müsst lediglich die folgende Gewinnfrage beantworten:

Wie heißt der böse Tiger, der in dem Film *Das Dschungelbuch 2* Mogli und seine Freunde bedroht?

Fragt eure Eltern um Erlaubnis, ob ihr mitmachen dürft, und schreibt dann eine Postkarte mit dem Lösungswort an folgende Anschrift:
Computec Media AG, Redaktion Kids Zone, Kennwort: Dschungelbuch, Dr.-Mack-Straße 77, 90762 Fürth

Mit der Teilnahme an dem Gewinnspiel gebt ihr euer Einverständnis zur Veröffentlichung eures Namens im Gewinnfall. Teilnahmeschluss ist der 9. April 2003. Die Gewinner werden schriftlich benachrichtigt.

ZU GEWINNEN GIBT ES:

Ab sofort könnt ihr bei unseren Gewinnspielen das Lösungswort auch per SMS schicken. Um am Gewinnspiel teilzunehmen, sendet ihr einfach eine SMS mit dem Inhalt „KIZ" an die 82 444.

(€ 0,49/SMS*; aus dem E-Plus-Netz € 0,40/SMS)

*Tarif nur gültig bei D1t-mobil; D2 Vodafone**, 02; Mobilcom; Debitel
**davon 12 Cent Vodafone-Leistung

Wer zuletzt lacht ...

Wir haben uns wie immer tierisch auf eure Witze gefreut! Dieser stammt von Jakob Bunte aus Detmold:

Der langweilige Film ist endlich zu Ende. Da wendet sich der Ehemann an seine Frau und gesteht: „Am besten hat mir die Stelle gefallen, als du das Bier und die Chips gebracht hast!"

Ob Daniel Weide aus Berlin wohl auch ein kleines Geschwisterchen hat? Dieser echte Ablacher kommt von ihm:

Evi sieht häufig zu, wenn ihr kleiner Bruder gewickelt wird. Einmal vergisst ihre Mutter den Puder. Halt!", schreit Evi. „Du hast vergessen, ihn zu salzen!"

Tanja Lampe aus Cuxhaven wird anscheinend von ihrer Mutter öfter zum Einkaufen geschickt. Sie schickte uns diesen Knaller:

„Fritzchen, hast du gesehen, ob der Metzger Schweinshaxen hat?" „Nein, konnte ich nicht. Er hatte Schuhe an!"

INFO Vorschau

POKÉMON GO TO USA
In den USA ist *Pokémon Rubin & Saphir* auf dem Markt. Wir konnten gar nicht erwarten, es für euch zu spielen!

POKÉ-POWER-POSTER TEIL 2
Pokémaniacs sollten auf keinen Fall die Pokémon 127 bis 266 verpassen.

YU-GI-OH! – DAS GBA-SPIEL
Endlich erscheint der Titel *Worldwide Edition* auch bei uns. Wir haben es getestet.

HAPPY BIRTHDAY KIDS ZONE!
Anlässlich des 3. Geburtstages gibt's den ersten Teil des Riesen-Gewinnspiels.

Mein Kids-Zone-Merkzettel:

» Die nächste Ausgabe erscheint am 9. April 2003 «

Knack den Nak in der nächsten
Kids Zone
NakNak
Hasbro
Making The World Smile

BIONICLE

www.bionicle.com

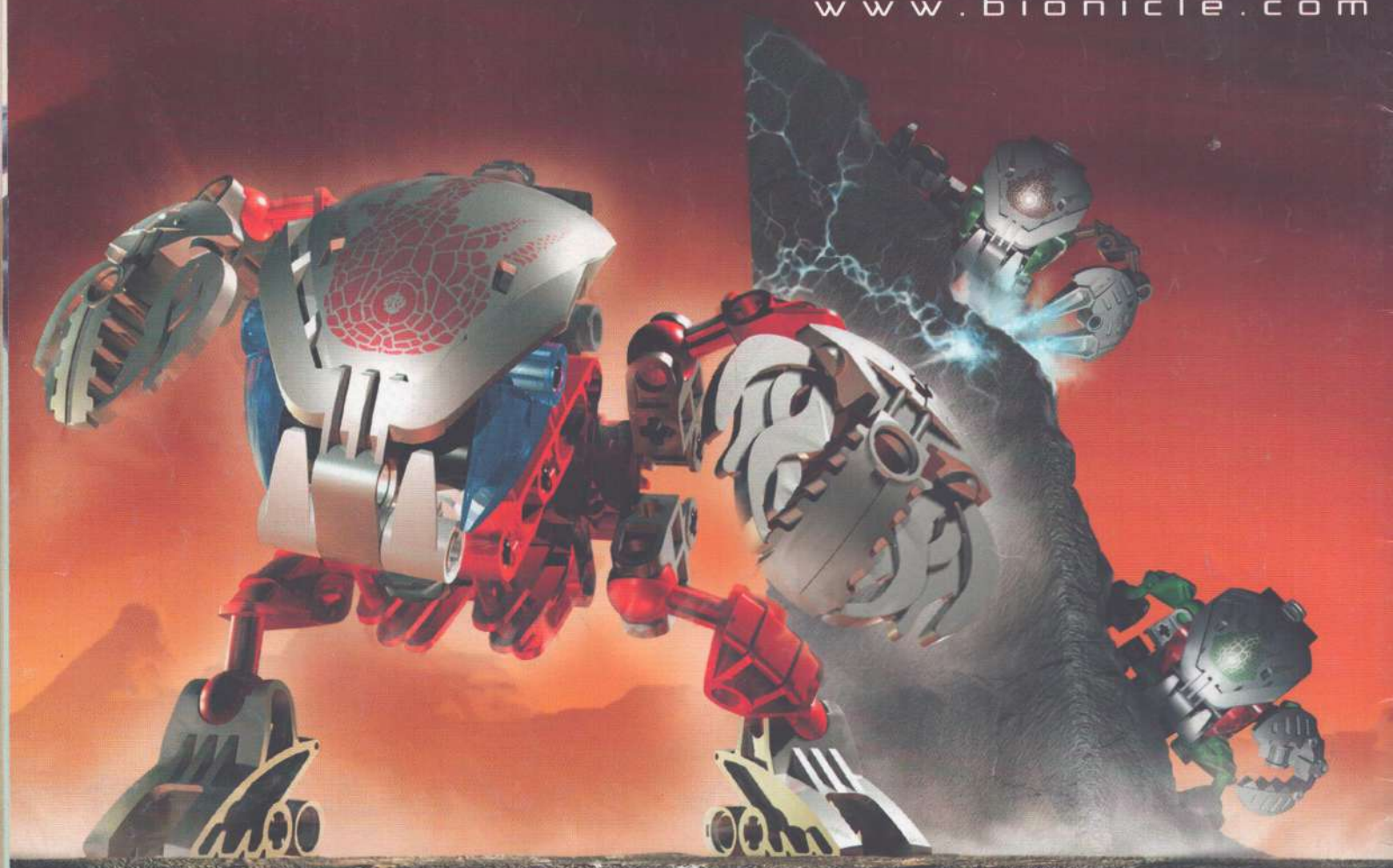

DIE BOHROK-KAL SIND DA!

Sechs neue Bohrok mit unbeschreiblichen Kräften bedrohen Mata Nui. Die Bohrok-Kal kommen! Ihr Ziel: Die Bohrok-Schwärme zu befreien, damit sie die Verwüstung der Insel wieder aufnehmen können.

Die einzigen, die das verhindern können, sind die mächtigen Toa Nuva. Aber die Bohrok-Kal haben den Helden ihre Elementar-Kräfte geraubt. Können sie noch aufgehalten werden – oder wird wieder Chaos ausbrechen?

KRANA-KAL & KANOHI NUVA
8600

KOHRAK-KAL 8575 | LEHVAK-KAL 8576 | TAHNOK-KAL 8574 | NUHVOK-KAL 8573 | PAHRAK-KAL 8577 | GAHLOK-KAL 8578

LEGO

LEGO, das LEGO Logo und BIONICLE sind Marken der LEGO Gruppe. ©2003 The LEGO Group. 4207898/03-DE